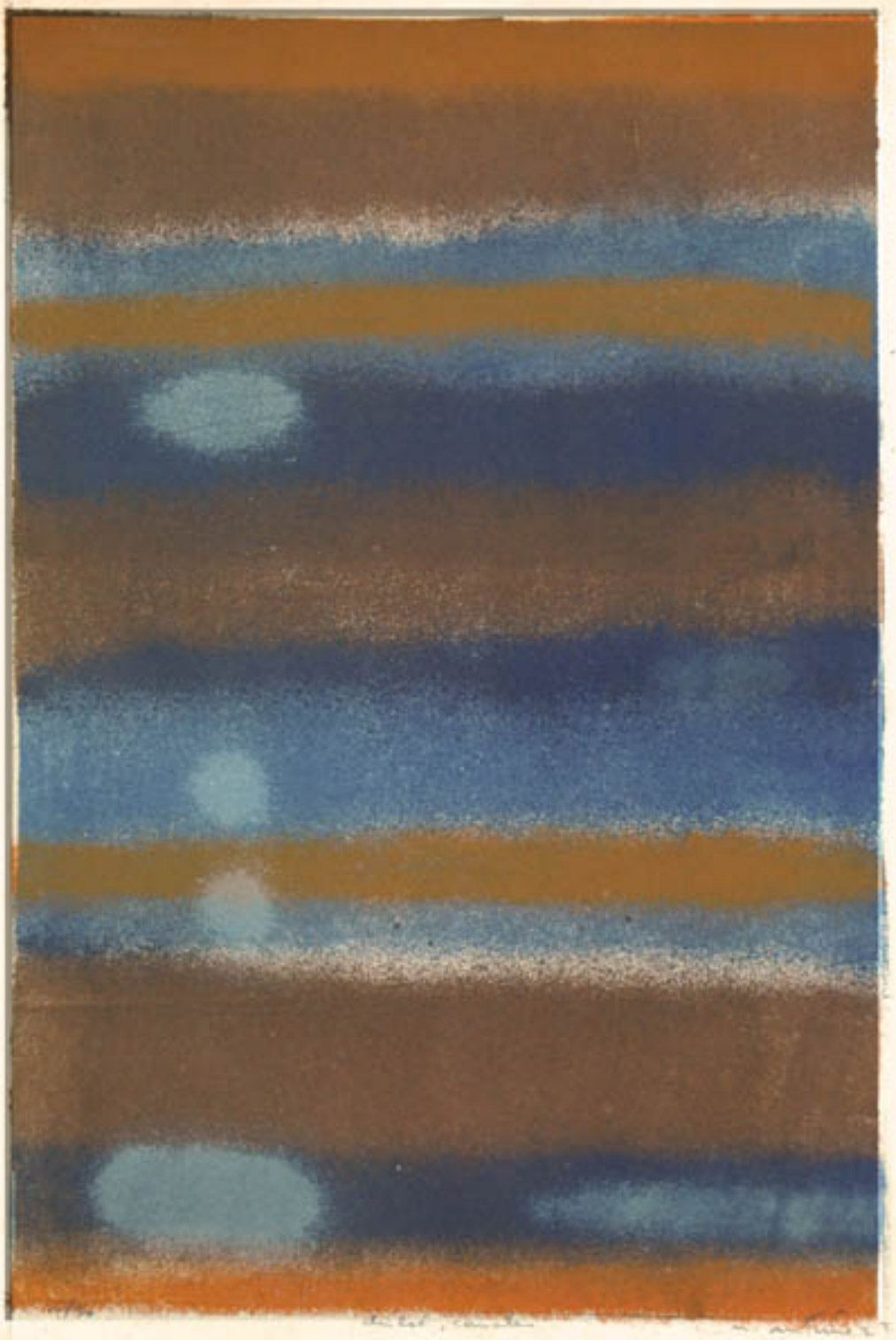

Chiloé, Canales

Obras de arte

CREADOR/A

Nemesio Antúnez

FECHA DE CREACIÓN

ca. 1957

DESCRIPCIÓN

Obra de formato rectangular en orientación vertical. Grabado policromático con franjas de color en tonos azul, celeste y marrón. Estas tienen distinta nitidez y se entremezclan rememorando un paisaje.

FORMATO

Grabado

TÉCNICA

Tinta-

DIMENSIONES

Alto 47 cm - Ancho 31.5 cm

FUENTE DE INFORMACIÓN

SURDOC

INSTITUCIÓN

Museo Nacional de Bellas Artes

UBICACIÓN

José Miguel de la Barra 650, Santiago, Región Metropolitana, Chile