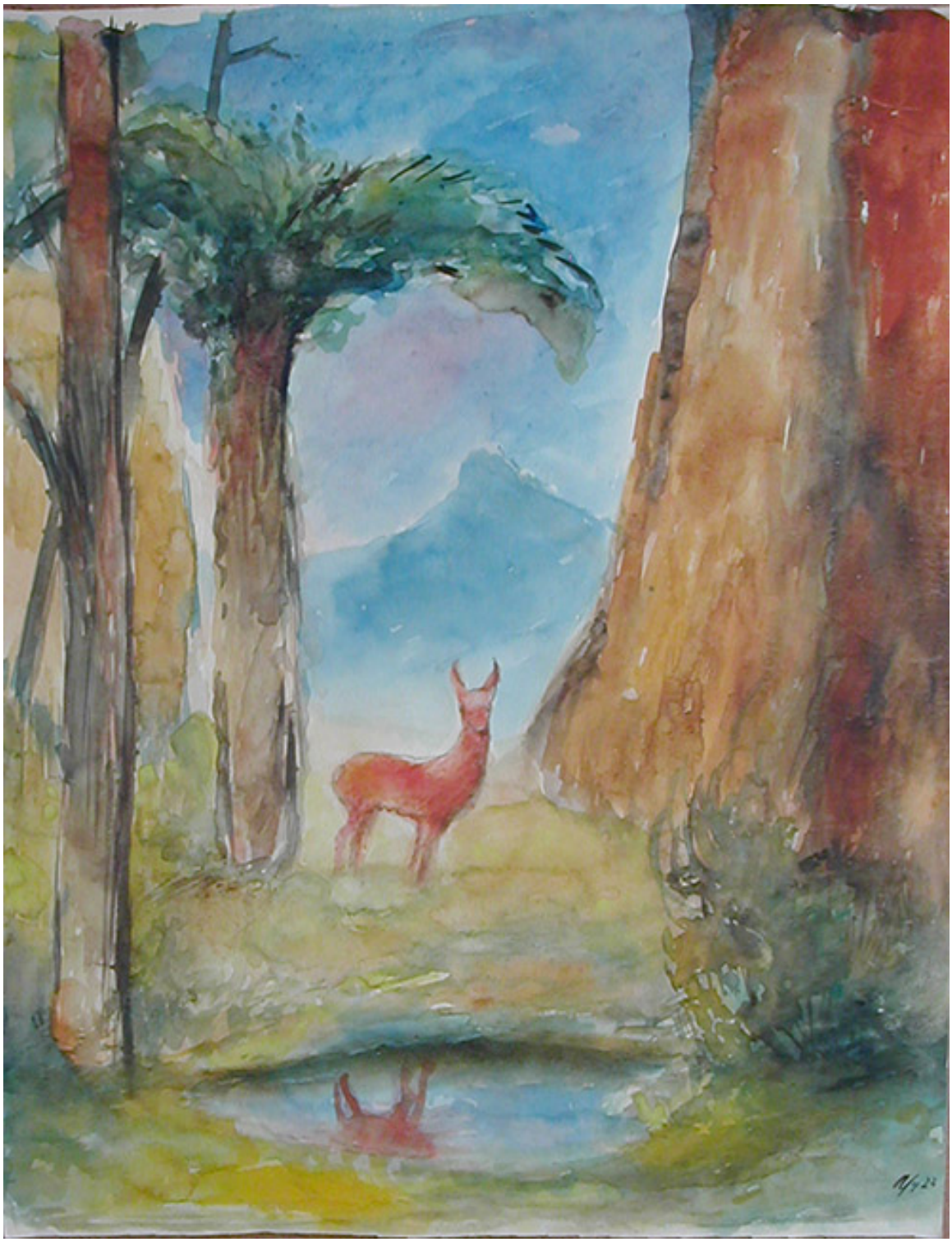

# Paisaje con un venado

Obras de arte

## CREADOR/A

Friedrich Treber

## FECHA DE CREACIÓN

1923

## DESCRIPCIÓN

Obra bidimensional, pintura rectangular en orientación vertical. Pintura figurativa, policromática que representa, al centro, un venado de pie, al costado de una laguna en la que se refleja sobre el agua, el animal mira directamente a las espectadoras y a los espectadores. A la izquierda, árboles de gran envergadura y a la derecha una superficie rocosa. Al fondo cerros azulados y cielo.

## FORMATO

Pintura (obra visual)

## TÉCNICA

Papel-Acuarela

## DIMENSIONES

Alto 43 cm - Ancho 32.8 cm

## FUENTE DE INFORMACIÓN

SURDOC

## INSTITUCIÓN

Museo Nacional de Bellas Artes

## UBICACIÓN

José Miguel de la Barra 650, Santiago, Región Metropolitana, Chile