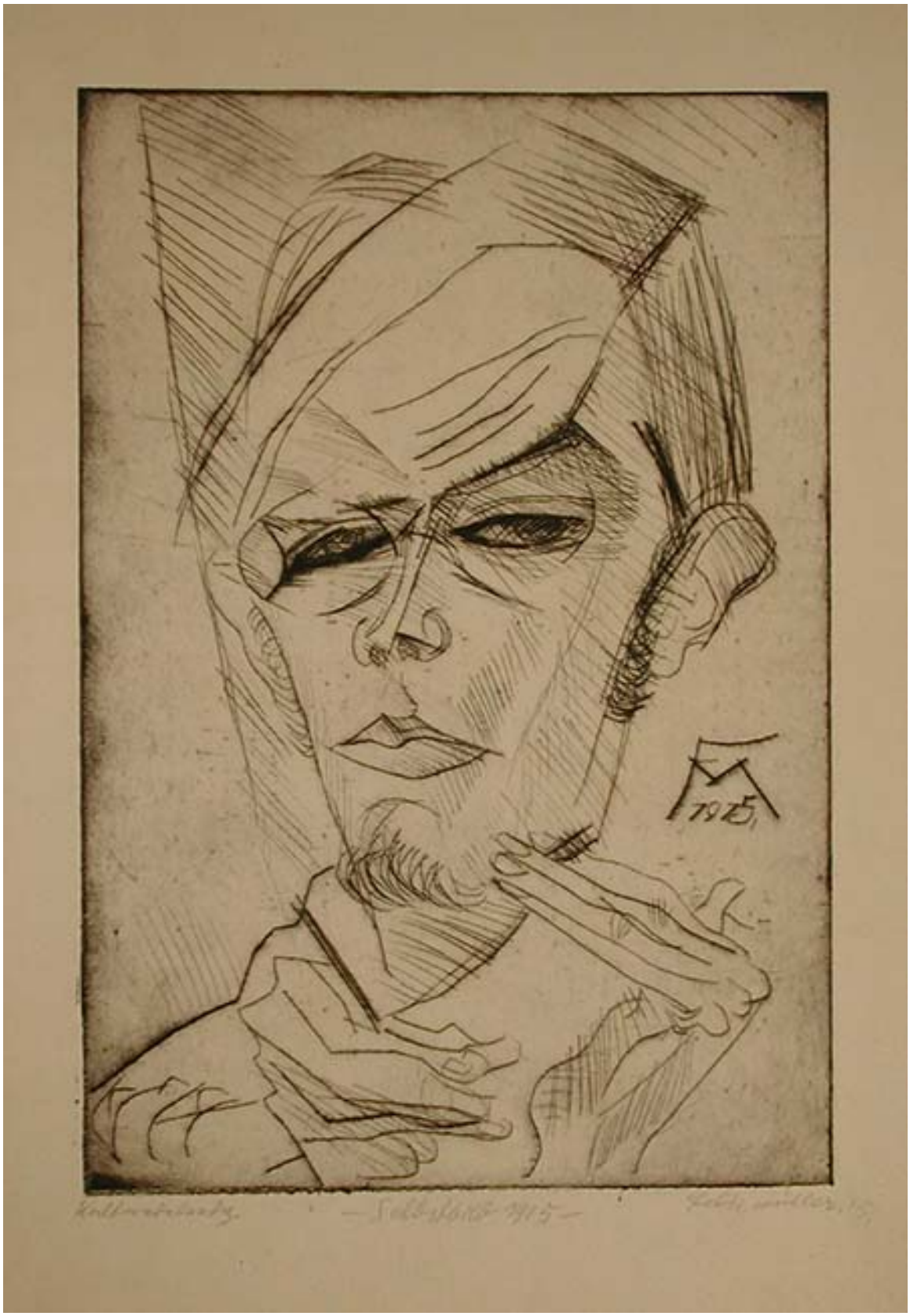

Kalkradierung. — Selbstbild 1915 — Größe mittlere, 17

Autorretrato

Obras de arte

CREADOR/A

Conrad Felixmuller

FECHA DE CREACIÓN

1915

DESCRIPCIÓN

Obra de formato rectangular en orientación vertical. Grabado figurativo que representa el retrato frontal de un hombre que mira directamente a los espectadores y las espectadoras, éste de cabello peinado hacia un costado, lentes, patillas, barba de chivo y bufanda, tiene una expresión sigilosa acentuada por la posición de su mano recta a un costado de su barbilla.

FORMATO

Grabado

TÉCNICA

Papel-Grabado al buril

DIMENSIONES

Alto 30 cm - Ancho 20 cm

FUENTE DE INFORMACIÓN

SURDOC

INSTITUCIÓN

Museo Nacional de Bellas Artes

UBICACIÓN

José Miguel de la Barra 650, Santiago, Región Metropolitana, Chile