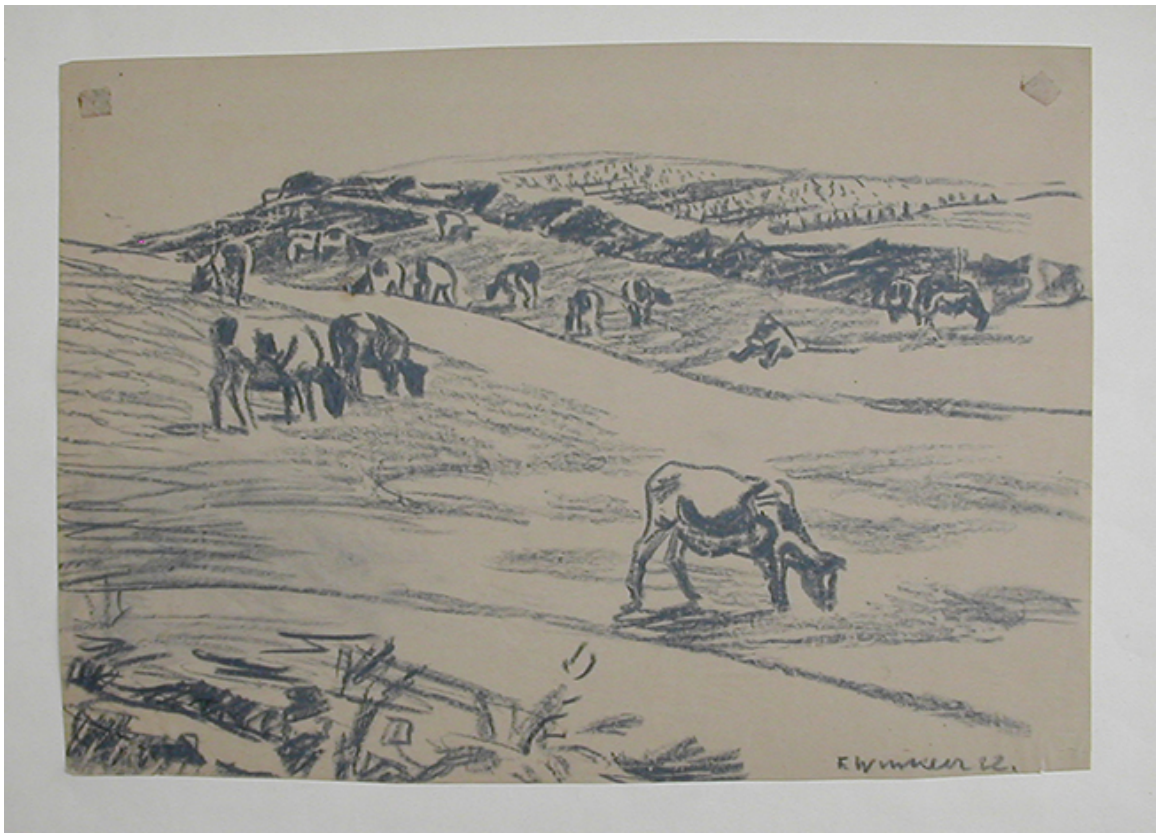

Pastoreo

Obras de arte

CREADOR/A

Fritz Winkler

FECHA DE CREACIÓN

1922

DESCRIPCIÓN

Obra bidimensional de formato rectangular en orientación horizontal. Dibujo figurativo, monocromático, que representa un paisaje natural. Se observa un hato de vacas, pastando en un campo con colinas pequeñas. Al fondo se encuentra un pastor sentado. Líneas blancas sobre papel amarillento.

FORMATO

Dibujo

TÉCNICA

Carboncillo-Dibujo

DIMENSIONES

Alto 43.1 cm - Ancho 35.3 cm

FUENTE DE INFORMACIÓN

SURDOC

INSTITUCIÓN

Museo Nacional de Bellas Artes