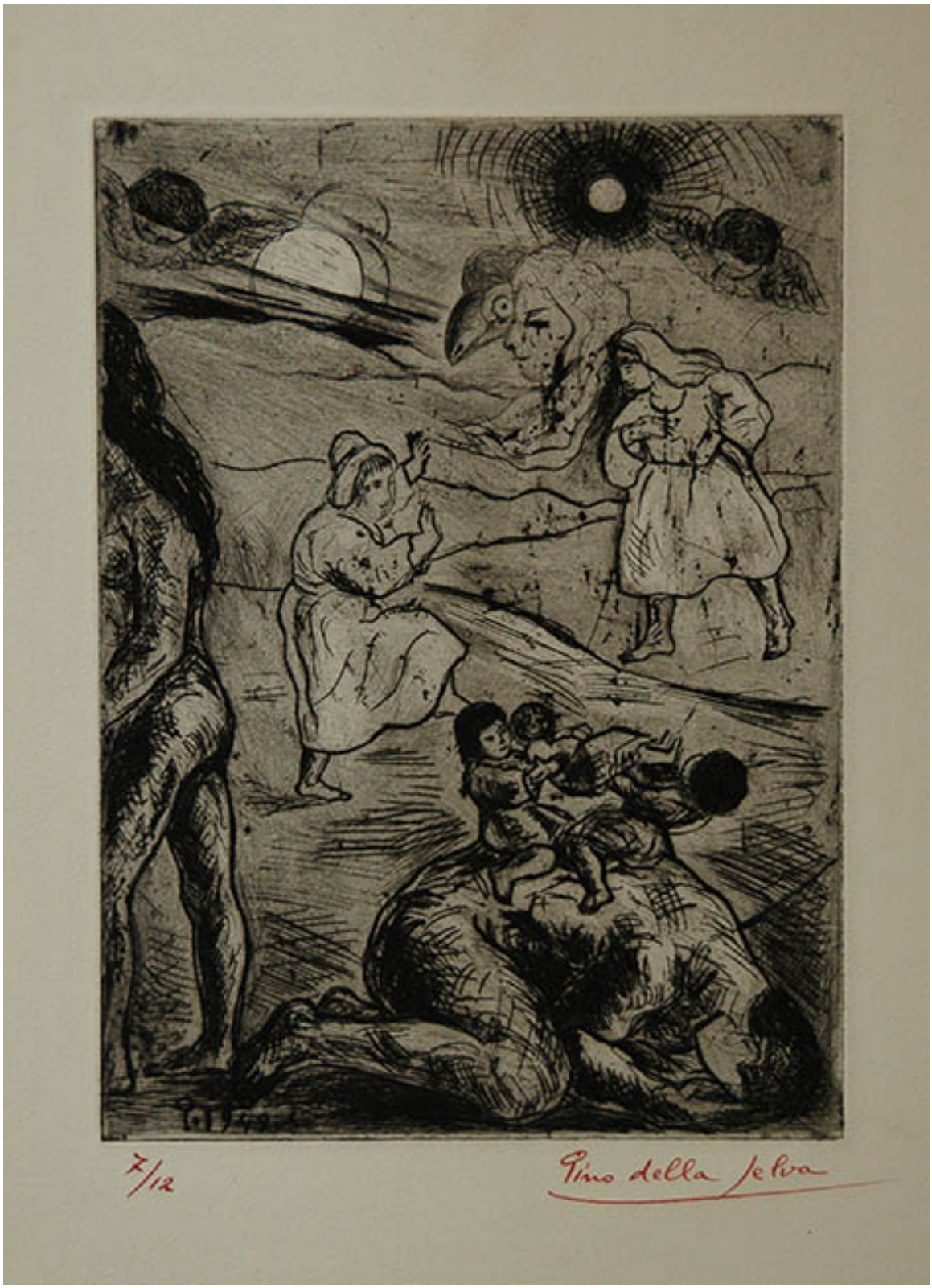

Danza Bajo el Claro de Luna

Obras de arte

CREADOR/A

Pino Della Selva

FECHA DE CREACIÓN

1949

DESCRIPCIÓN

Obra de formato rectangular en orientación vertical. Grabado figurativo, monocromático que representa una escena costumbrista. Se observa, en primer plano, un adulto recostado en el suelo con tres niños sobre su espalda. A la izquierda, una mujer desnuda se aleja. En el plano medio, dos figuras con traje blanco parecen danzar. Al final, elementos de la naturaleza, como un ave, un sol y una especie de ángel.

FORMATO

Grabado

TÉCNICA

Papel-Aguafuerte, -Grabado

DIMENSIONES

Alto 22 cm - Ancho 16 cm

FUENTE DE INFORMACIÓN

SURDOC

INSTITUCIÓN

Museo Nacional de Bellas Artes

UBICACIÓN

José Miguel de la Barra 650, Santiago, Región Metropolitana, Chile