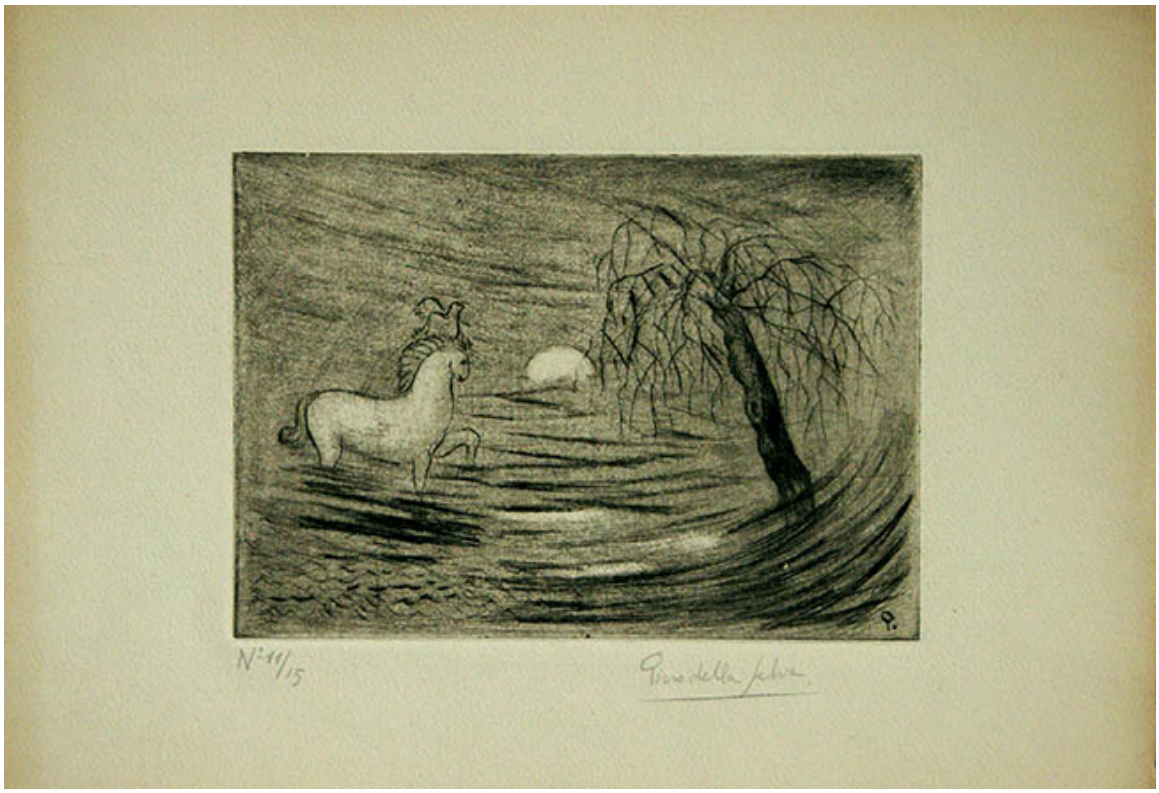

El Alba

Obras de arte

CREADOR/A

Pino Della Selva

FECHA DE CREACIÓN

1949

DESCRIPCIÓN

Obra de formato rectangular en orientación horizontal. Grabado figurativo, monocromático, que representa un paisaje natural. Se observa, al amanecer, un caballo con un ave sobre su cabeza andando una especie de río. Al costado derecho, un árbol oscurecido. En tercer plano, al centro, una esfera blanquecina en alusión al sol.

FORMATO

Grabado

TÉCNICA

Papel-Grabado, -Aguafuerte

DIMENSIONES

Alto 14 cm - Ancho 20 cm

FUENTE DE INFORMACIÓN

SURDOC

INSTITUCIÓN

Museo Nacional de Bellas Artes