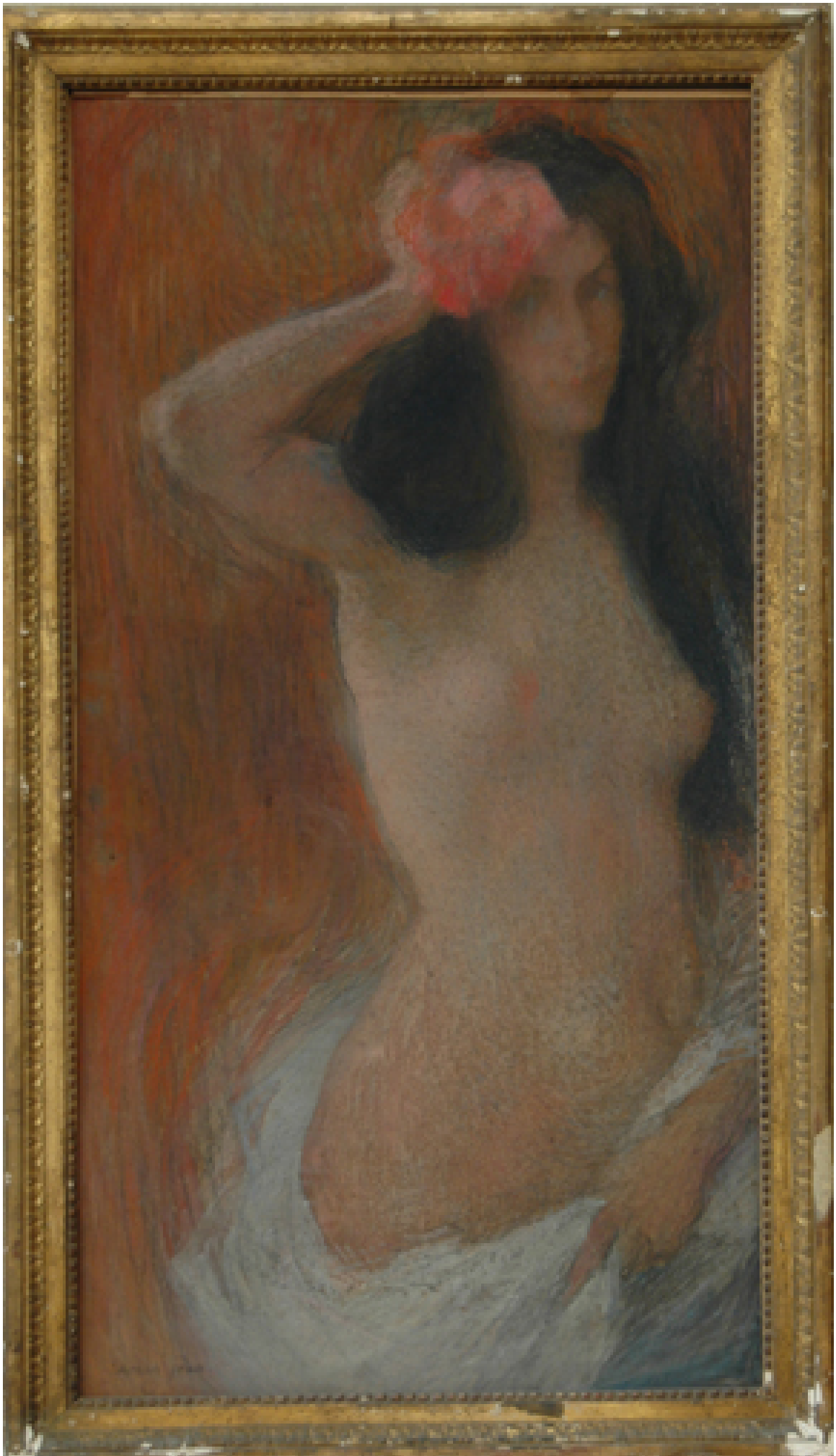

Mujer con flores

Obras de arte

CREADOR/A

Edmond Aman-Jean

DESCRIPCIÓN

Obra de formato rectangular en orientación vertical. Pintura figurativa policromática de pincelada suelta que representa tres cuartos de un desnudo femenino. La joven, de cabellera larga negra, con su mano derecha sostiene una flor sobre su frente mientras con la mano izquierda sujeta una túnica blanca ante su entrepierna. El fondo de la imagen es naranja.

FORMATO

Pintura (obra visual)

TÉCNICA

Pastel-, Cartón-Pintura

DIMENSIONES

Alto 90 cm - Ancho 47 cm

FUENTE DE INFORMACIÓN

SURDOC

INSTITUCIÓN

Museo Nacional de Bellas Artes

UBICACIÓN

José Miguel de la Barra 650, Santiago, Región Metropolitana, Chile

Мара