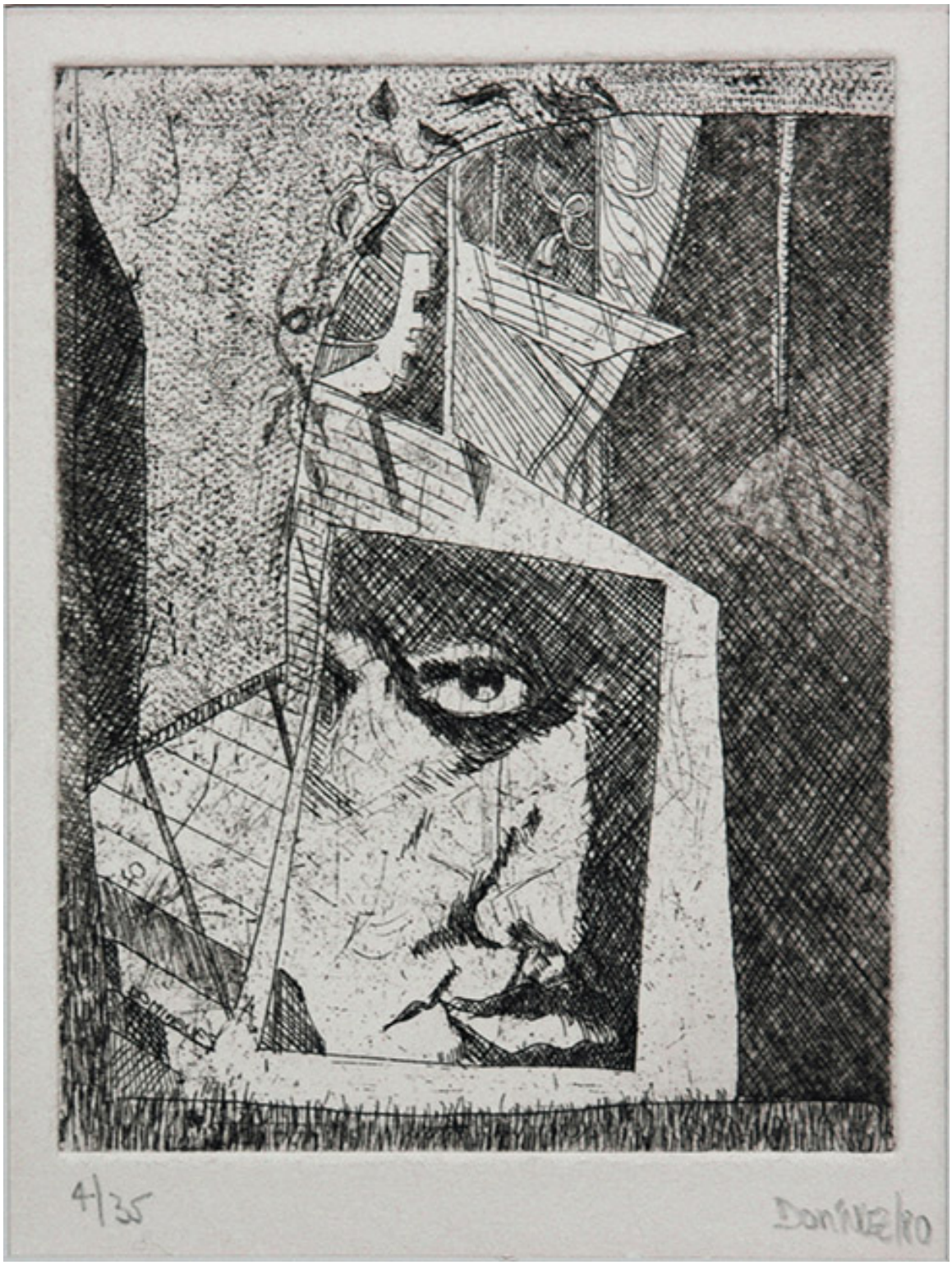

Sin Título

Obras de arte

CREADOR/A

Pilar Domínguez Fuenzalida

FECHA DE CREACIÓN

1980

DESCRIPCIÓN

Obra de formato rectangular en orientación vertical. Grabado semi-figurativo, monocromático, compuesto por un detalle de rostro masculino al interior de una figura geométrica. En los costados formas abstractas con líneas achuradas.

FORMATO

Grabado

TÉCNICA

Papel-Aguafuerte

DIMENSIONES

Alto 19.5 cm - Ancho 14 cm

FUENTE DE INFORMACIÓN

SURDOC

INSTITUCIÓN

Museo Nacional de Bellas Artes

UBICACIÓN

José Miguel de la Barra 650, Santiago, Región Metropolitana, Chile