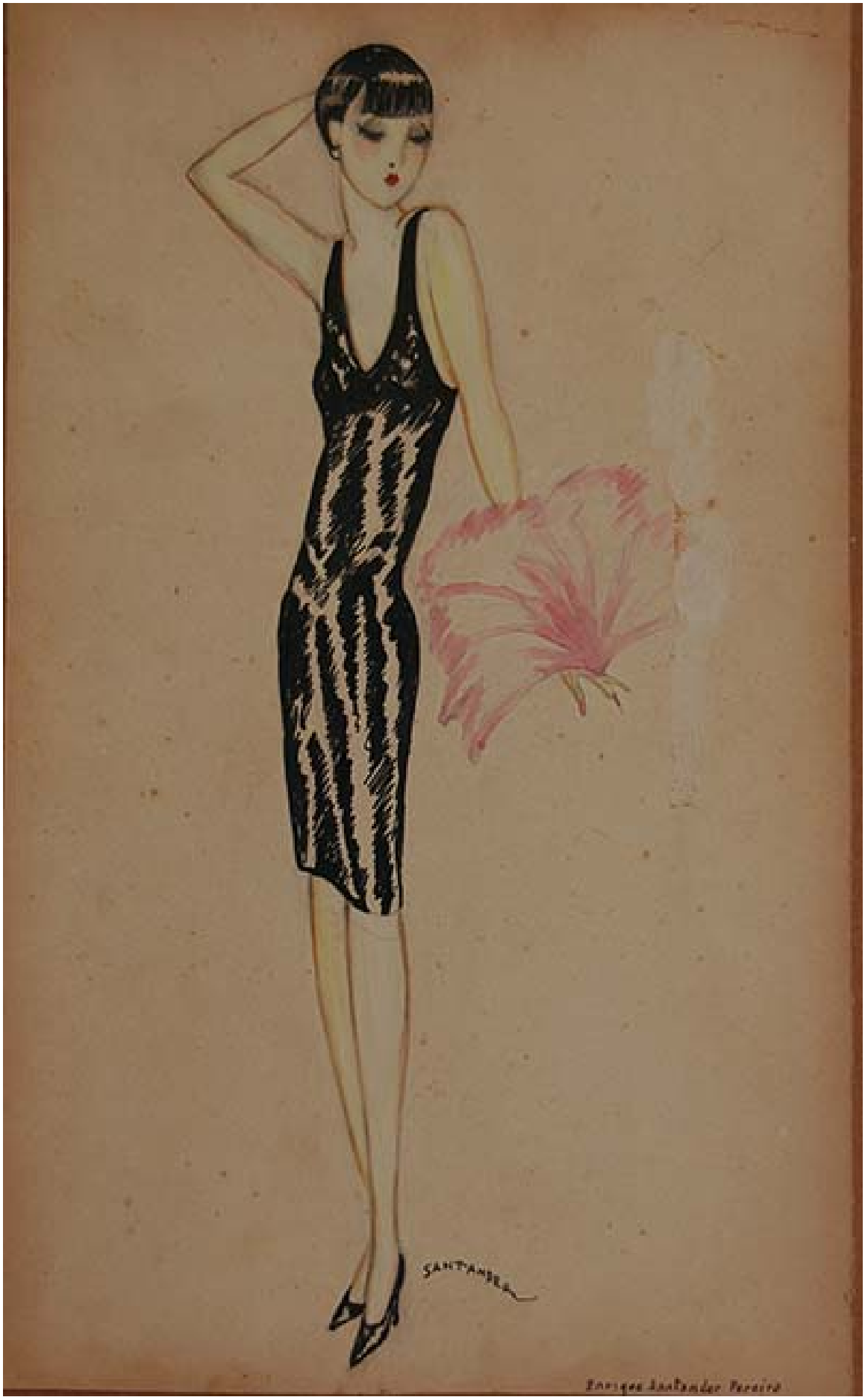
SANTIAGO
Enrique Anderson Pereira

Silueta Femenina

Obras de arte

CREADOR/A

Enrique Santander Pereira

DESCRIPCIÓN

Obra de formato rectangular en orientación vertical. Dibujo figurativo que representa el retrato a cuerpo completo de una mujer. Ella, de apariencia juvenil y vanidosa, viste un ceñido vestido negro brillante y zapatos de taco alto, mientras apoya su mano izquierda en su nuca y carga delicadamente un abanico rosado en su mano derecha.

FORMATO

Dibujo

TÉCNICA

Tinta-

DIMENSIONES

Alto 30 cm - Ancho 18 cm

FUENTE DE INFORMACIÓN

SURDOC

INSTITUCIÓN

Museo Nacional de Bellas Artes

UBICACIÓN

José Miguel de la Barra 650, Santiago, Región Metropolitana, Chile