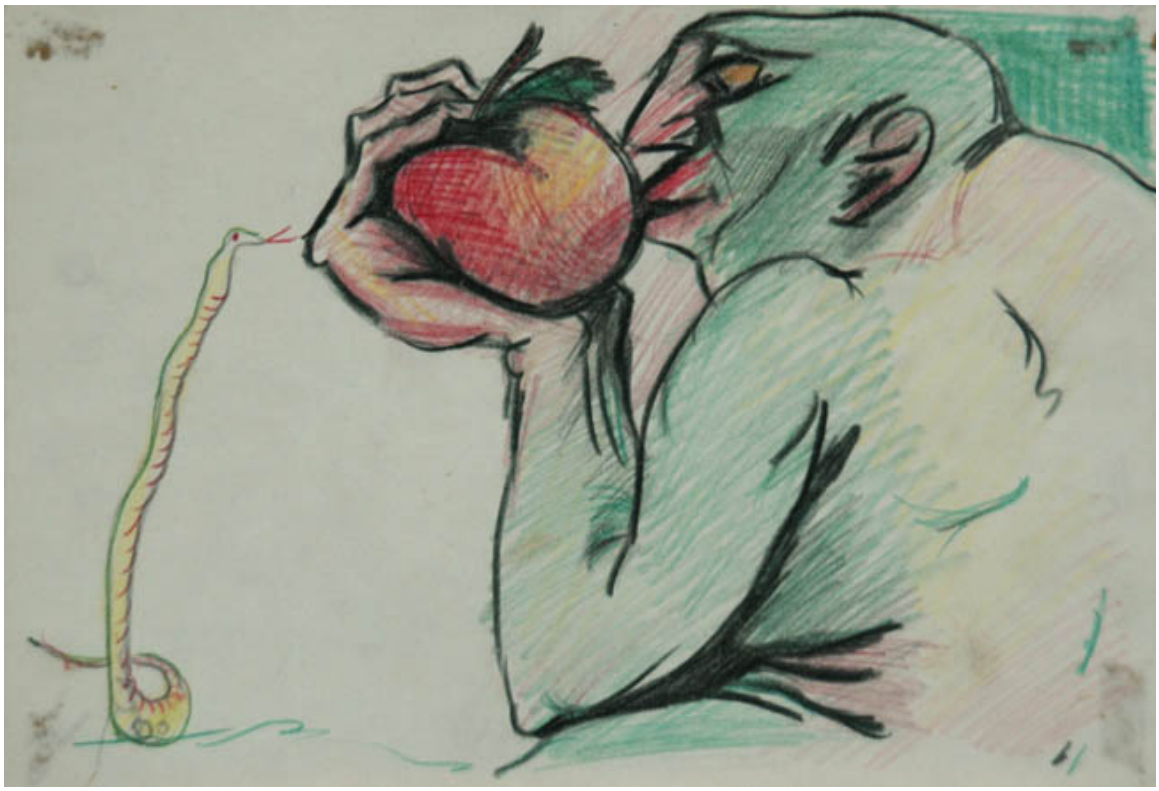

Sin Título

Obras de arte

CREADOR/A

José Samith

FECHA DE CREACIÓN

1967

DESCRIPCIÓN

Obra de formato rectangular en orientación horizontal. Dibujo figurativo, policromático, que representa una figura antropomorfa de perfil. El sujeto, de colores verdosos, calvicie, ojos grandes y musculatura ancha, sostiene una manzana roja junto a sus labios. Al costado izquierdo, se erige una serpiente delgada, interesada en la manzana igual que el otro sujeto. Fondo blanco.

FORMATO

Dibujo

TÉCNICA

Carboncillo-Dibujo, Lápiz de color-

DIMENSIONES

Alto 42 cm - Ancho 39 cm

FUENTE DE INFORMACIÓN

SURDOC

INSTITUCIÓN

Museo Nacional de Bellas Artes

UBICACIÓN

José Miguel de la Barra 650, Santiago, Región Metropolitana, Chile