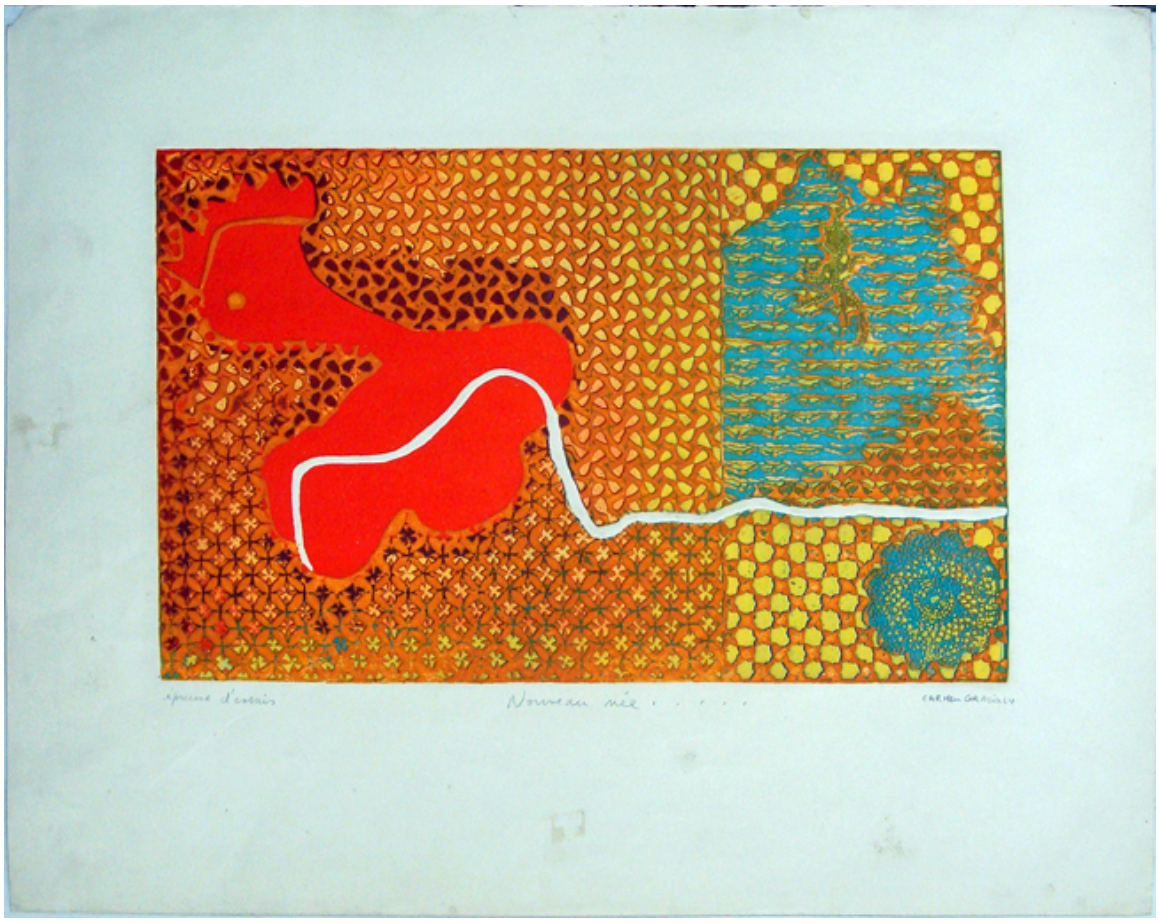

Nouveau Née.....

Obras de arte

CREADOR/A

Carmen Gracia

FECHA DE CREACIÓN

1964

DESCRIPCIÓN

Obra rectangular, orientación horizontal que incluye diferentes formas geométricas (dimensiones de la imagen: 30,3 x 49,4 cm). En el sector izquierdo una figura naranja de formas curvas, su sección superior sugiere la cabeza de un gallo visto de perfil. De la figura surge una línea blanca que se extiende hasta el borde derecho de la obra. Fondo de tramas en tono amarillo, naranjo y azul claro. Se aprecia el relieve del grabado.

FORMATO

Grabado

TÉCNICA

Vitela (papel)-Aguafuerte

DIMENSIONES

Alto 52.3 cm - Ancho 67.3 cm

FUENTE DE INFORMACIÓN

SURDOC

INSTITUCIÓN

Museo Nacional de Bellas Artes

UBICACIÓN

José Miguel de la Barra 650, Santiago, Región Metropolitana, Chile