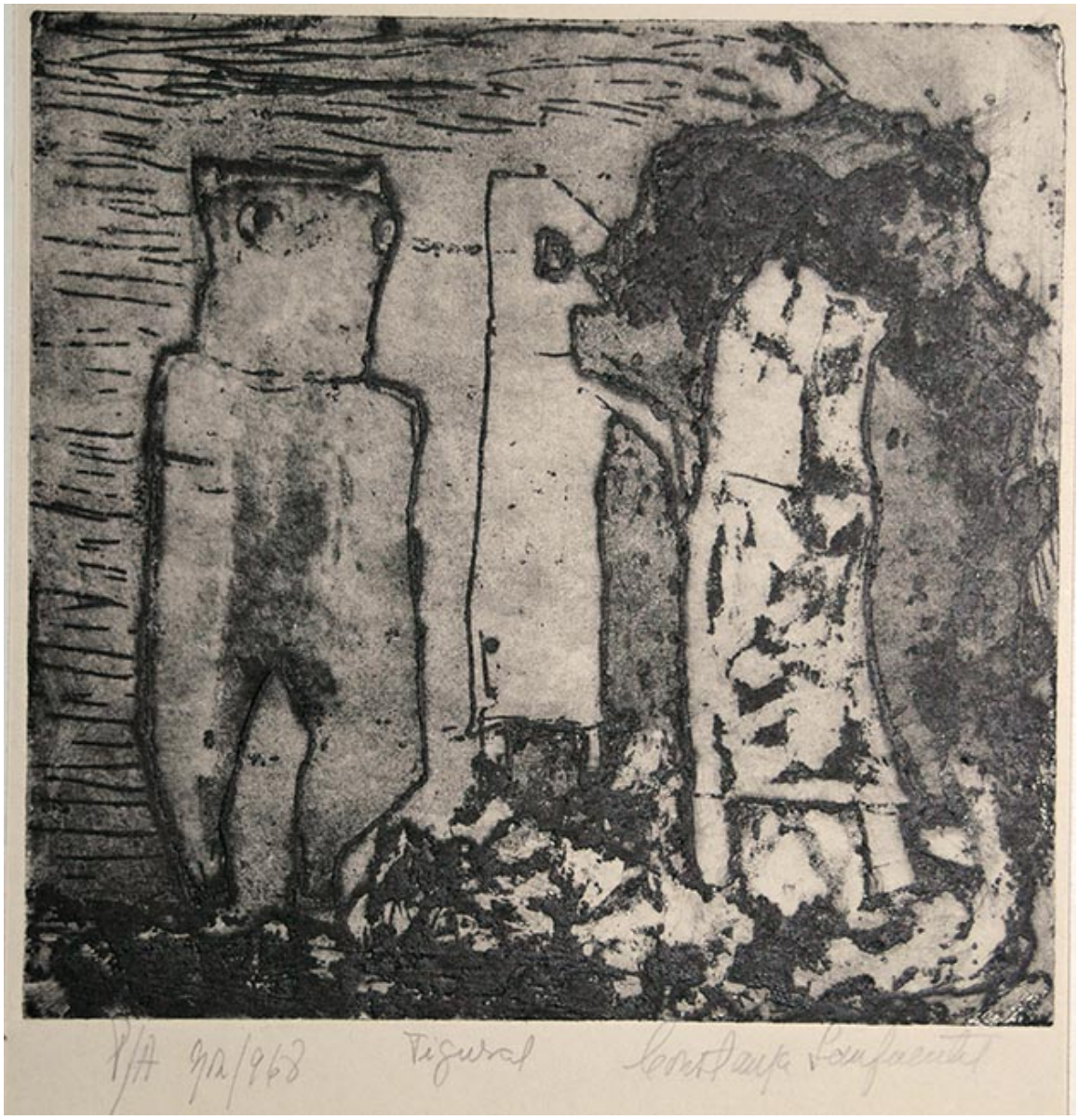

Figuras

Obras de arte

CREADOR/A

Constanza Sanfuentes

FECHA DE CREACIÓN

1968

DESCRIPCIÓN

Obra de formato rectangular en orientación vertical. Grabado monocromo abstracto que presenta, al centro, tres bloques verticales con ojos y rasgos antropomorfos. En la zona izquierda se observan líneas horizontales repetitivas.

FORMATO

Grabado

TÉCNICA

Papel-Aguafuerte

DIMENSIONES

Alto 26 cm - Ancho 25 cm

FUENTE DE INFORMACIÓN

SURDOC

INSTITUCIÓN

Museo Nacional de Bellas Artes

UBICACIÓN

José Miguel de la Barra 650, Santiago, Región Metropolitana, Chile