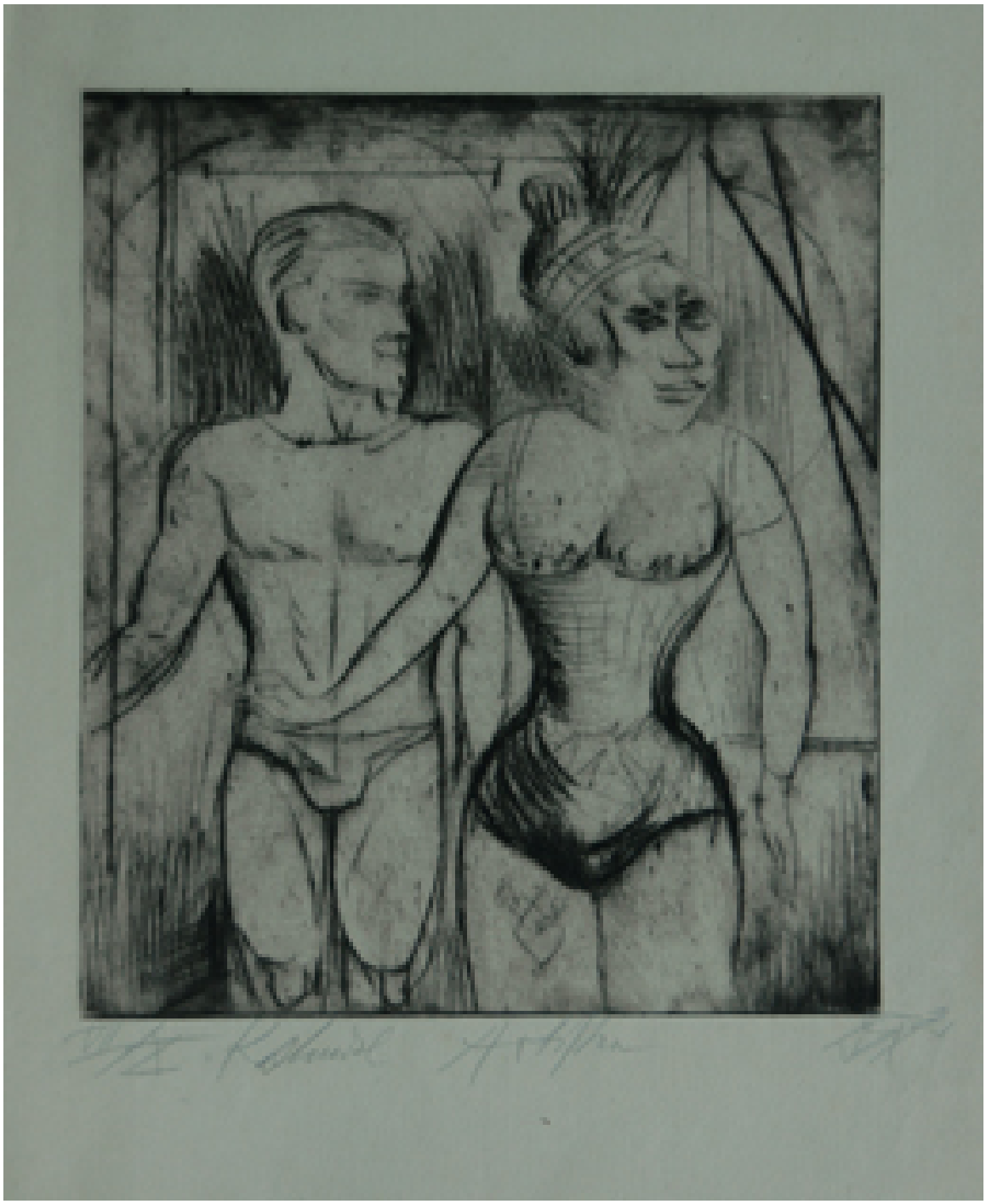

Artistas

Obras de arte

CREADOR/A

Otto Dix

DESCRIPCIÓN

Obra rectangular, orientación vertical. Composición en blanco y negro en base a vista frontal, tres cuartas partes del cuerpo de figura masculina y femenina con sus cabezas dirigidas hacia la derecha de la representación. El hombre, ubicado en el sector izquierdo de la obra, tiene el pelo corto y rostro anguloso. La mujer, ubicada en el sector derecho de la obra, lleva el pelo recogido, viste un traje ajustado y tiene un corazón en el muslo derecho.

FORMATO

Grabado

TÉCNICA

Papel-, Tinta-

DIMENSIONES

Alto 30 cm - Ancho 26 cm

FUENTE DE INFORMACIÓN

SURDOC

INSTITUCIÓN

Museo Nacional de Bellas Artes

UBICACIÓN

José Miguel de la Barra 650, Santiago, Región Metropolitana, Chile