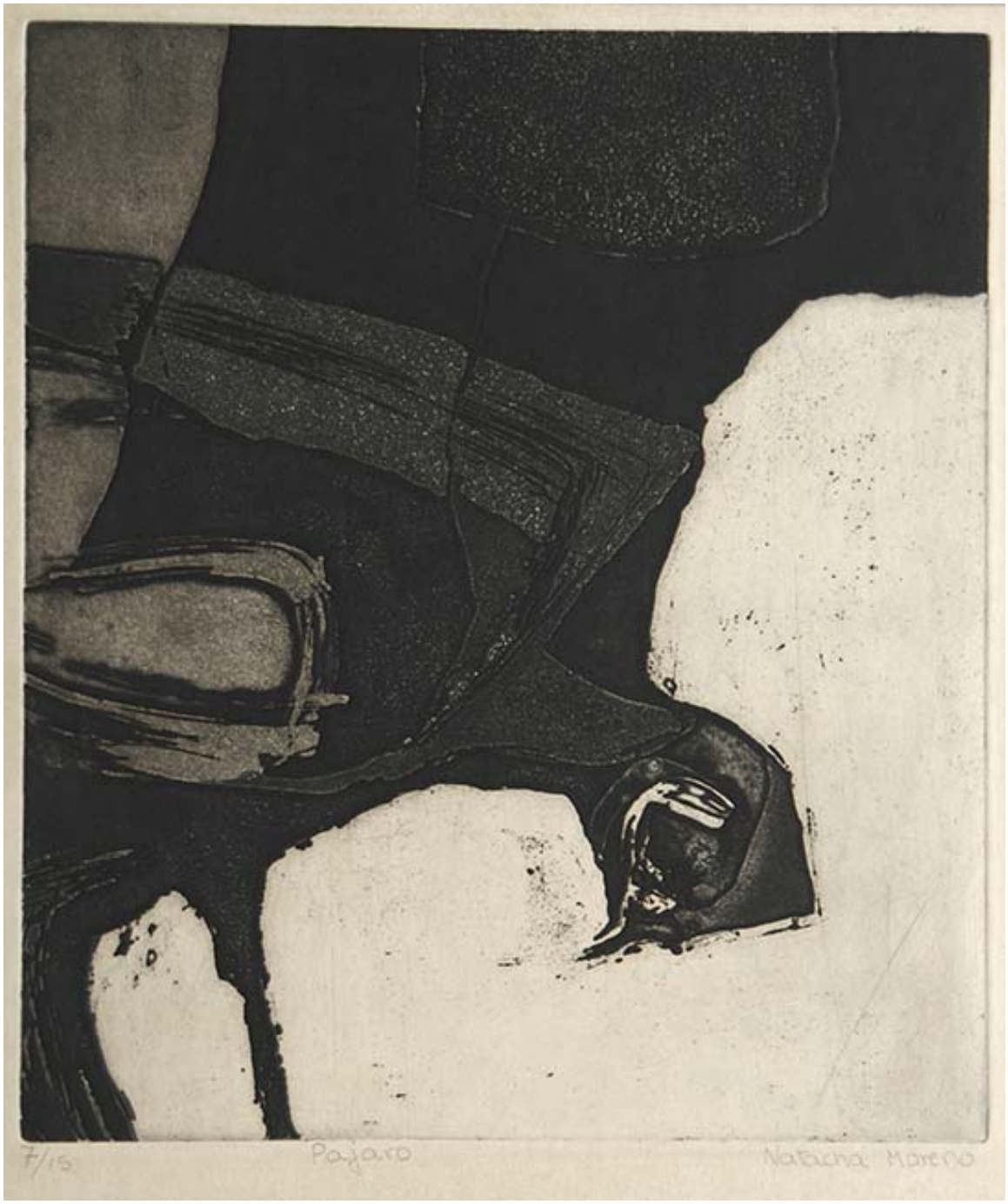

Pájaro

Obras de arte

CREADOR/A

Natacha Moreno

DESCRIPCIÓN

Obra de formato rectangular en orientación vertical. Grabado monocromo abstracto sectorizado en dos partes distintas por una diagonal imaginaria; la parte superior izquierda es de tonalidades oscuras mientras la parte inferior derecha es de color blanco.

FORMATO

Grabado

TÉCNICA

Papel-Aguafuerte

DIMENSIONES

Alto 31 cm - Ancho 27 cm

FUENTE DE INFORMACIÓN

SURDOC

INSTITUCIÓN

Museo Nacional de Bellas Artes

UBICACIÓN

José Miguel de la Barra 650, Santiago, Región Metropolitana, Chile