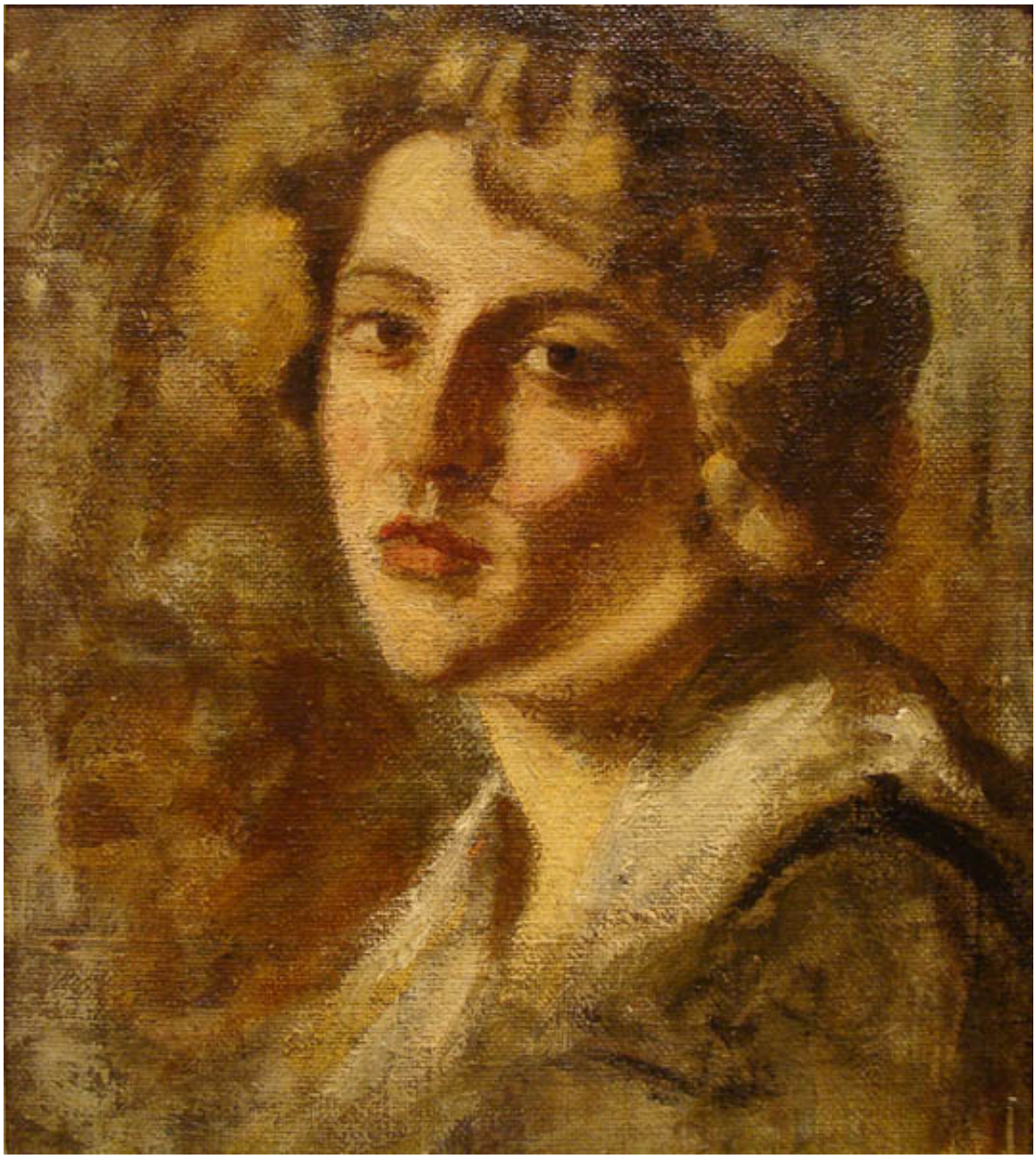

Henriette Petit

Obras de arte

CREADOR/A

Juan Francisco González

DESCRIPCIÓN

Obra bidimensional, rectangular, orientación vertical. Retrato de busto de figura femenina visto de medio perfil izquierdo. La retratada tiene el pelo castaño y tes clara, lleva vestimenta en tono verde con cuello blanco. Fondo en tono marrón y ocre. Obra montada con passe part tout de tela y marco con decoración fitomorfa.

FORMATO

Pintura (obra visual)

TÉCNICA

Pintura al óleo-, Tela-

DIMENSIONES

Alto 47 cm - Ancho 40 cm

FUENTE DE INFORMACIÓN

SURDOC

INSTITUCIÓN

Museo Nacional de Bellas Artes

UBICACIÓN

José Miguel de la Barra 650, Santiago, Región Metropolitana, Chile