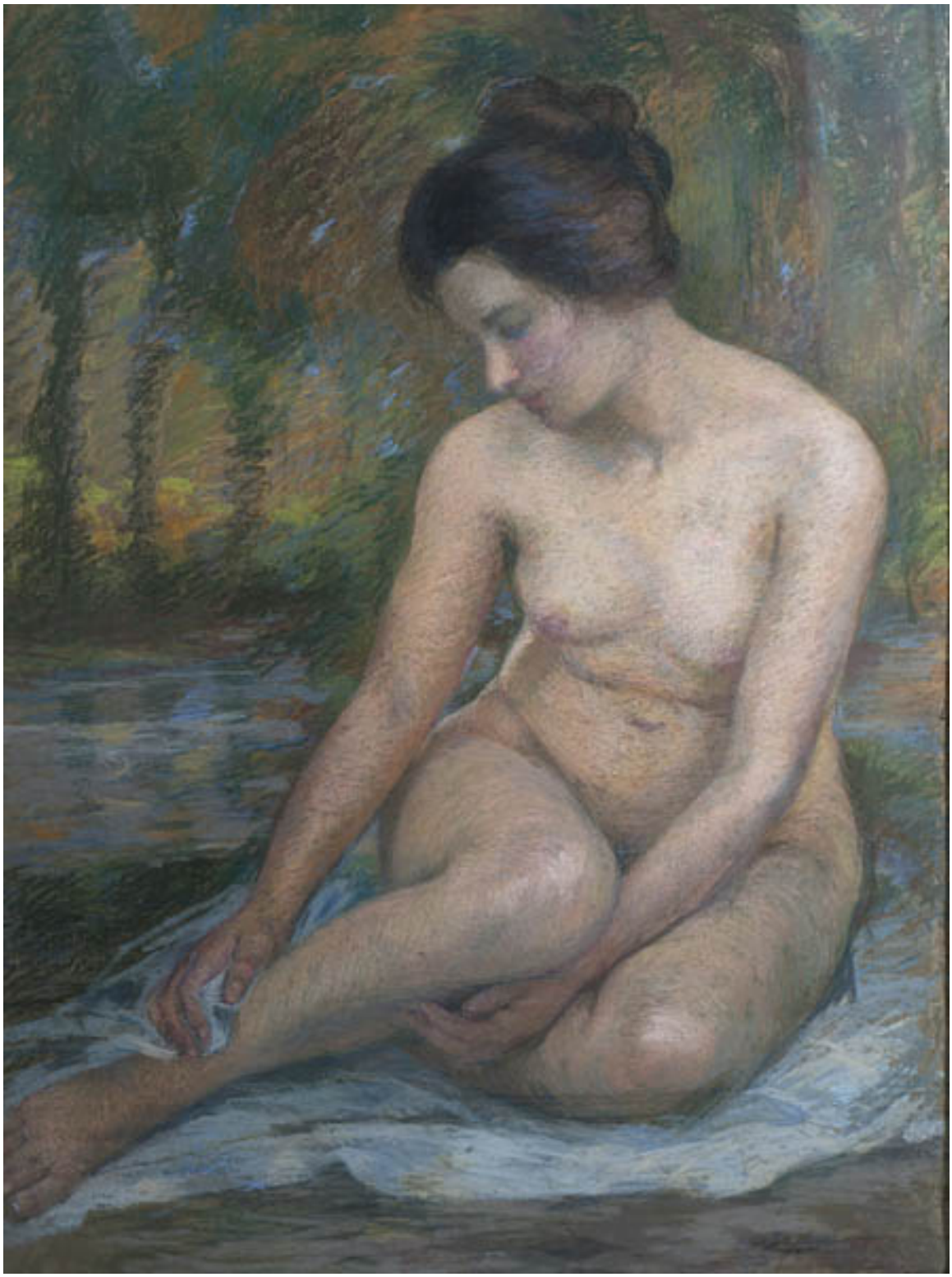

Desnudo

Obras de arte

CREADOR/A

Emma Formas Formas

FECHA DE CREACIÓN

1920

DESCRIPCIÓN

Obra rectangular, orientación vertical. Desnudo de cuerpo entero de figura femenina sentada sobre una tela blanca, rostro de perfil izquierdo. La retratada tiene el cabello castaño, recogido en un moño. Fondo en tonos verde y café.

FORMATO

Pintura (obra visual)

TÉCNICA

Pastel-, Papel-

DIMENSIONES

Alto 110 cm - Ancho 78 cm

FUENTE DE INFORMACIÓN

SURDOC

INSTITUCIÓN

Museo Nacional de Bellas Artes

UBICACIÓN

José Miguel de la Barra 650, Santiago, Región Metropolitana, Chile