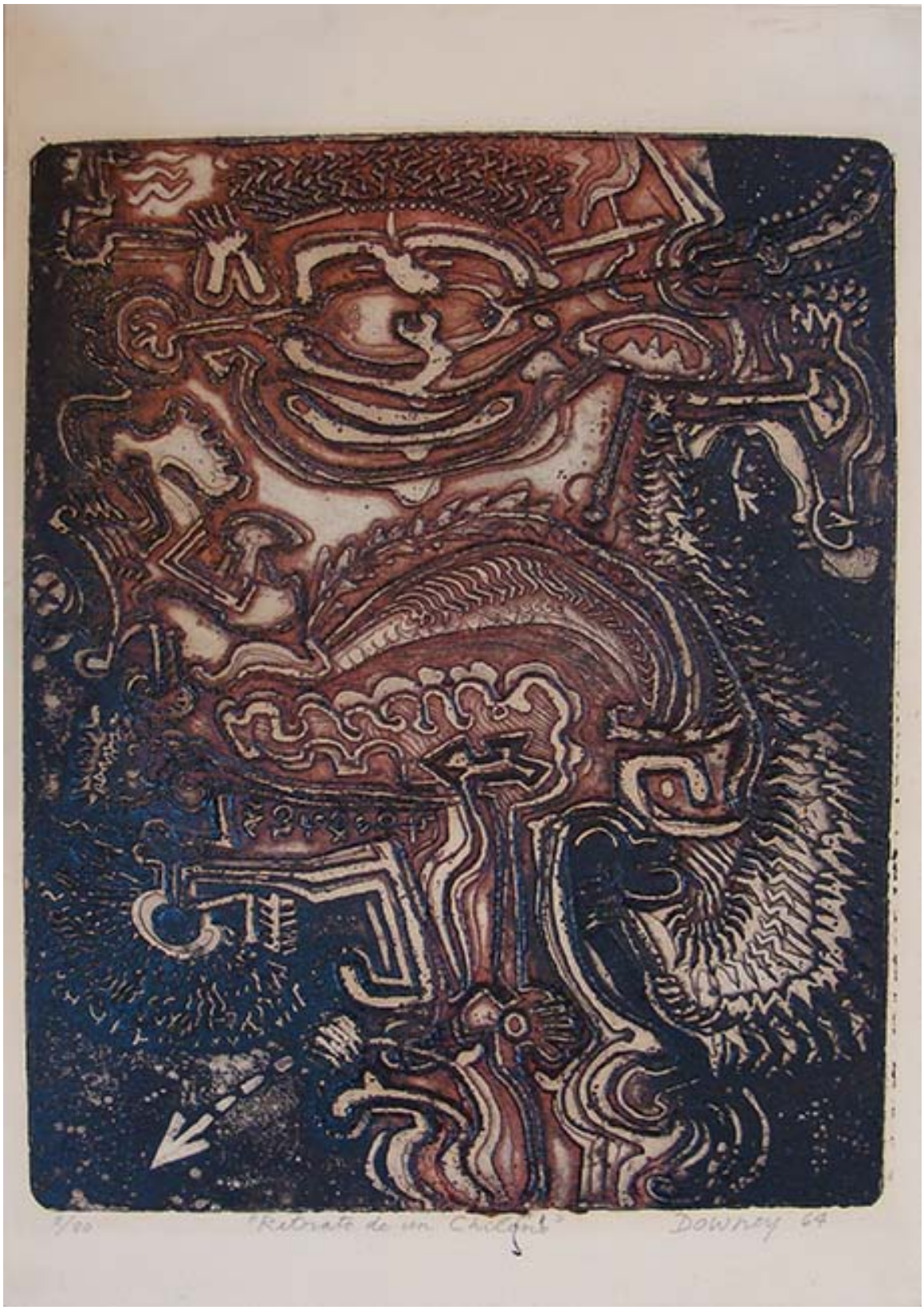

Retrato De Un Chileno

Obras de arte

CREADOR/A

Juan Downey

FECHA DE CREACIÓN

1964

DESCRIPCIÓN

Obra de formato rectangular de orientación vertical. Grabado semi-figurativo que representa, en la zona superior derecha, una figura antropomorfa con diversos diseños y líneas que sobrecargan la imagen. Los colores presentes en la imagen son marrón, negro y beige.

FORMATO

Grabado

TÉCNICA

Papel-Aguafuerte

DIMENSIONES

Ancho 35 cm - Alto 48 cm

FUENTE DE INFORMACIÓN

SURDOC

INSTITUCIÓN

Museo Nacional de Bellas Artes

UBICACIÓN

José Miguel de la Barra 650, Santiago, Región Metropolitana, Chile