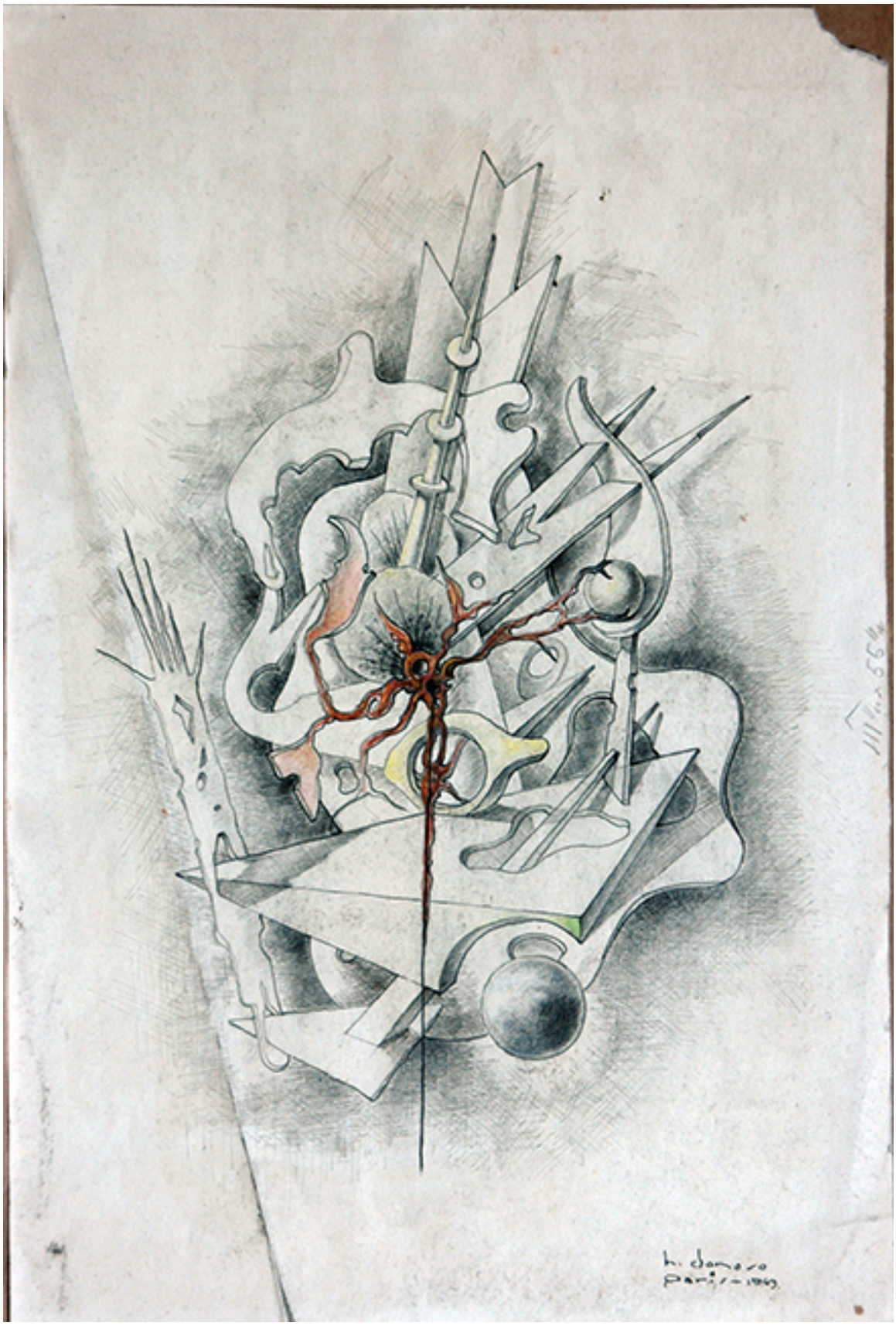
h. domero
paris - 1949

Sin Título

Obras de arte

CREADOR/A

Haroldo Donoso

FECHA DE CREACIÓN

1949

DESCRIPCIÓN

Obra de formato rectangular de posición vertical que representa figuras geométricas, todas entrelazadas unas con otras, círculos, triángulos, semicírculos. Se observa una forma de color rojo en la forma de una vena en el centro de la composición.

FORMATO

Dibujo

TÉCNICA

Lápiz-Dibujo

DIMENSIONES

Ancho 27 cm - Alto 40 cm

FUENTE DE INFORMACIÓN

SURDOC

INSTITUCIÓN

Museo Nacional de Bellas Artes

UBICACIÓN

José Miguel de la Barra 650, Santiago, Región Metropolitana, Chile