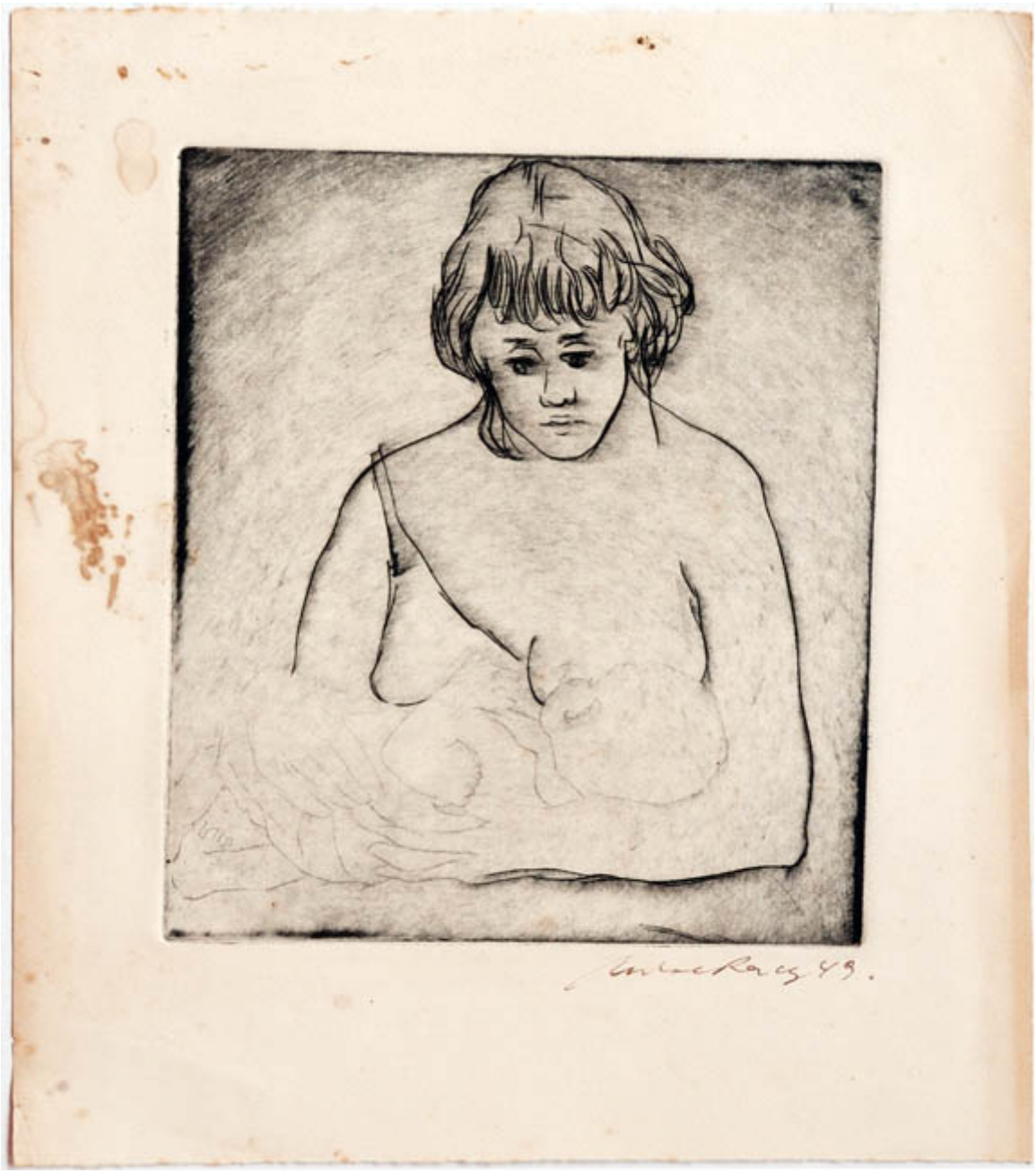

Madre amamantando

Obras de arte

CREADOR/A

André Racz

DESCRIPCIÓN

Obra de forma rectangular. Presenta una figura femenina de medio cuerpo, torso desnudo, sosteniendo sobre su pecho a un lactante. Figuras color grisáceo, bordes color negro sobre fondo gris. Presenta inscripción.

FORMATO

Grabado

TÉCNICA

Tinta-Aguafuerte, Papel-Aguafuerte

DIMENSIONES

Ancho 23.5 cm - Alto 27 cm

FUENTE DE INFORMACIÓN

SURDOC

INSTITUCIÓN

Museo Gabriela Mistral de Vicuña

UBICACIÓN

Gabriela Mistral 759, Vicuña, Región de Coquimbo, Chile