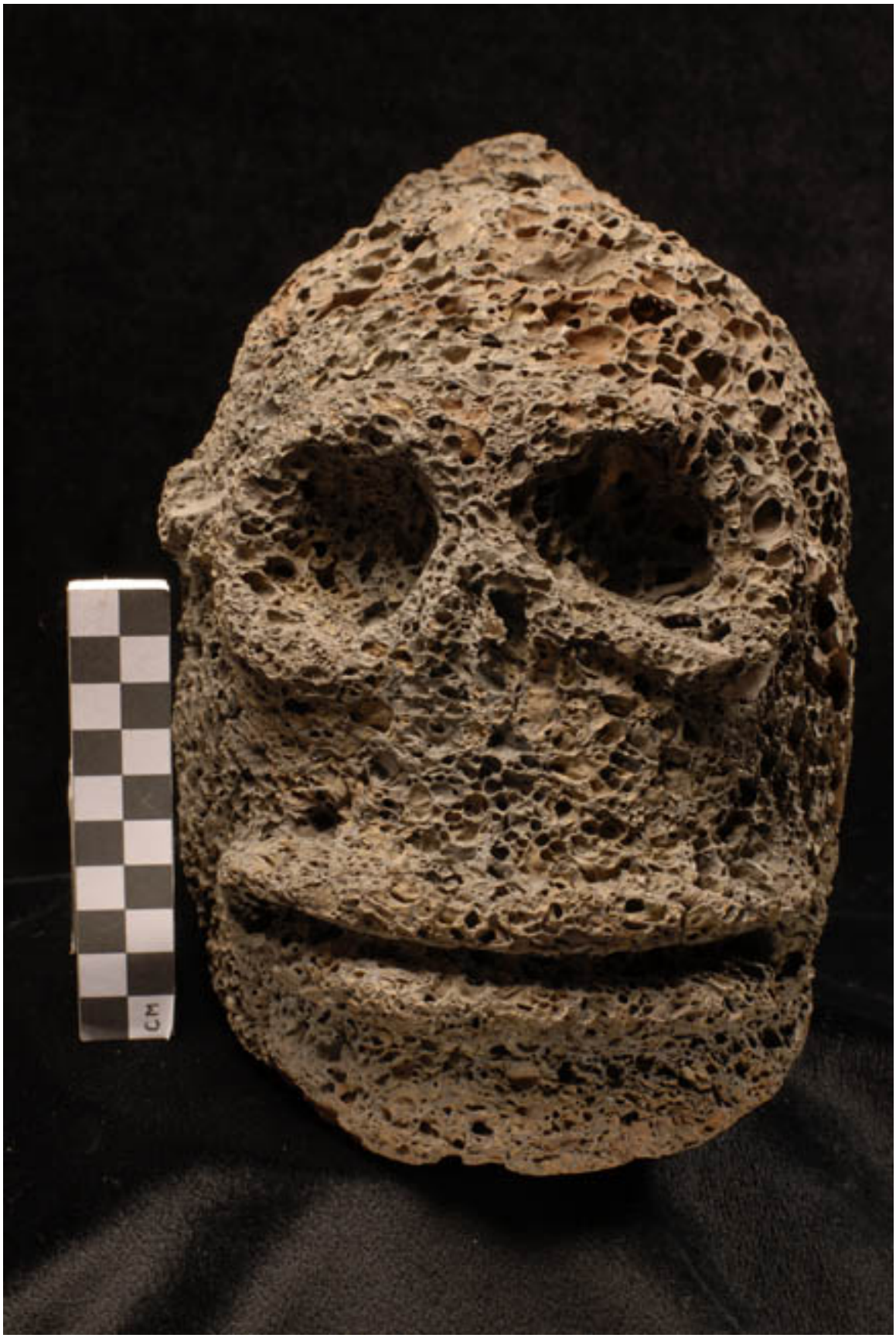
CM

Escultura

Obras de arte

CREADOR/A

Desconocido/a

DESCRIPCIÓN

Escultura exenta que representa una cabeza de rasgos esqueléticos con ojos perforados y boca realizada en una línea. La cabeza presenta un moño. Está elaborado en piedra porosa tallada. Color gris,

FORMATO

Escultura

TÉCNICA

Basalto vesicular-Tallado

DIMENSIONES

Largo 16 cm - Ancho 14 cm - Espesor 24 cm

FUENTE DE INFORMACIÓN

SURDOC

INSTITUCIÓN

Museo Antropológico Padre Sebastián Englert

UBICACIÓN

Tahai s/n, Isla de Pascua, Región de Valparaíso, Chile