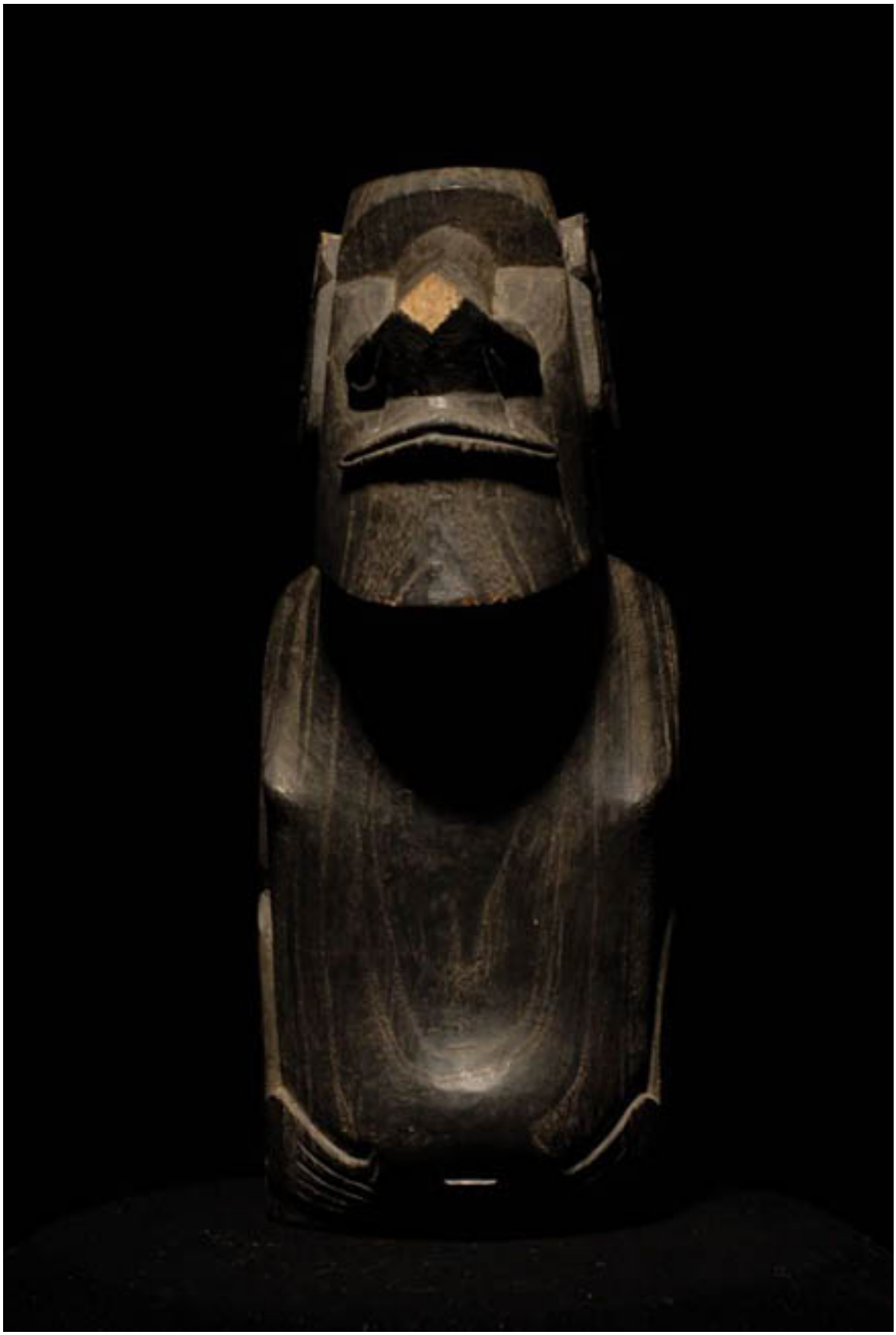

Moai Piro Piro

Obras de arte

CREADOR/A

Desconocido/a

DESCRIPCIÓN

Escultura exenta que representa una figura antropomorfa estilizada. Tiene la cabeza plana, orejas largas y rectangulares, nariz ancha y boca apuntada tallada a bisel. Sus brazos están en línea a los costados del cuerpo y las manos bajo el viente. Madera tallada y pulida de color marrón oscuro.

FORMATO

Moai Piro Piro

TÉCNICA

Madera-Tallado, Madera-Pulido

DIMENSIONES

Alto 20 cm - Ancho 8 cm - Profundidad 6 cm

FUENTE DE INFORMACIÓN

SURDOC

INSTITUCIÓN

Museo Antropológico Padre Sebastián Englert

UBICACIÓN

Tahai s/n, Isla de Pascua, Región de Valparaíso, Chile