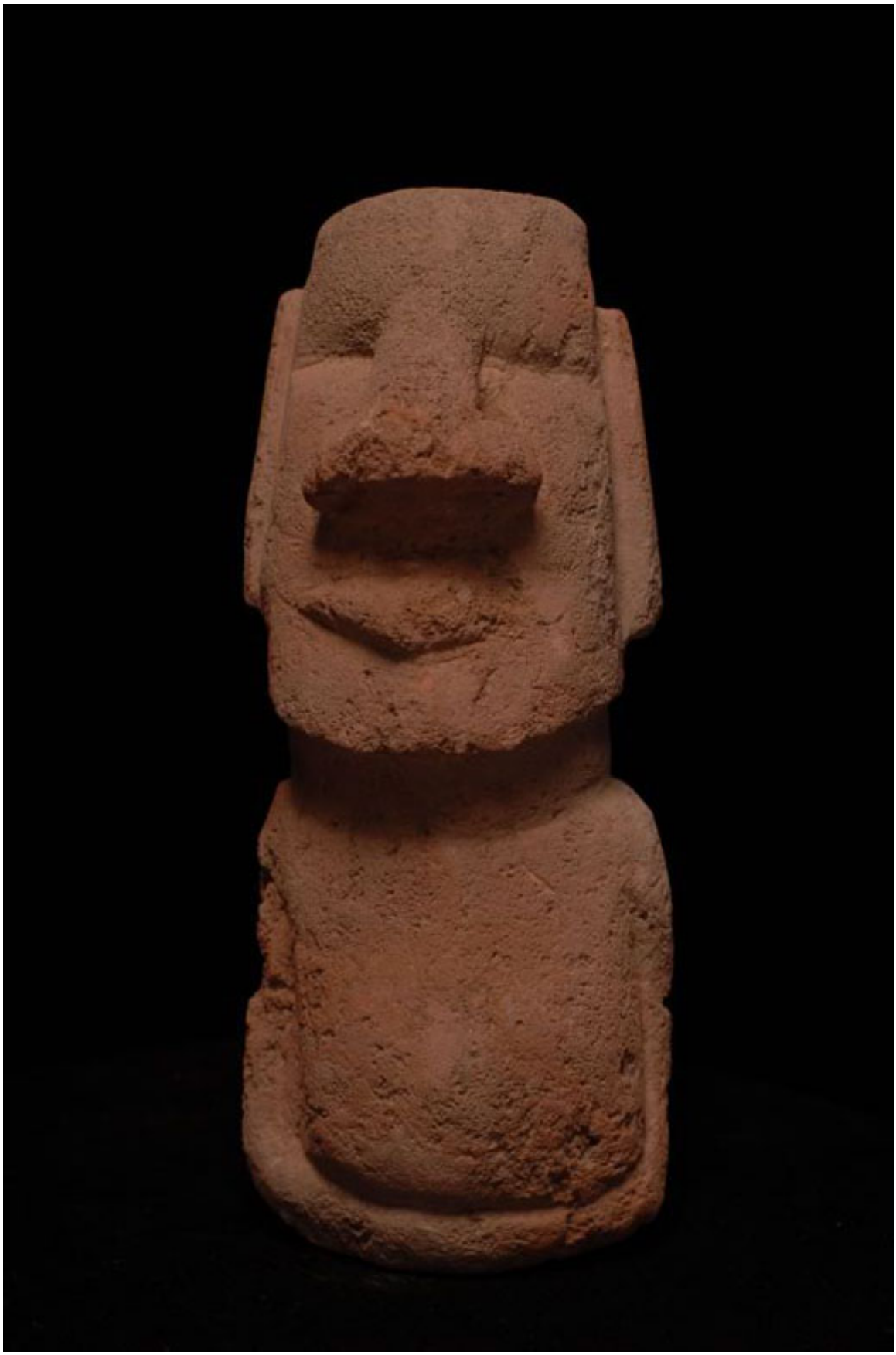

Moai

Obras de arte

CREADOR/A

Desconocido/a

DESCRIPCIÓN

Escultura exenta que representa una figura antropomorfa estilizada. tiene la cabeza plana, ojos lineales en bajo relieve, nariz larga y ancha y boca a bisel. Los brazos están en línea con el cuerpo y se unen en la parte baja del pecho. Tiene base plana. Está elaborado en piedra tallada y pulida de color rosado oscuro.

FORMATO

Moai

TÉCNICA

Escoria-

DIMENSIONES

Alto 14 cm - Ancho 6 cm - Alto 4 cm

FUENTE DE INFORMACIÓN

SURDOC

INSTITUCIÓN

Museo Antropológico Padre Sebastián Englert

UBICACIÓN

Tahai s/n, Isla de Pascua, Región de Valparaíso, Chile