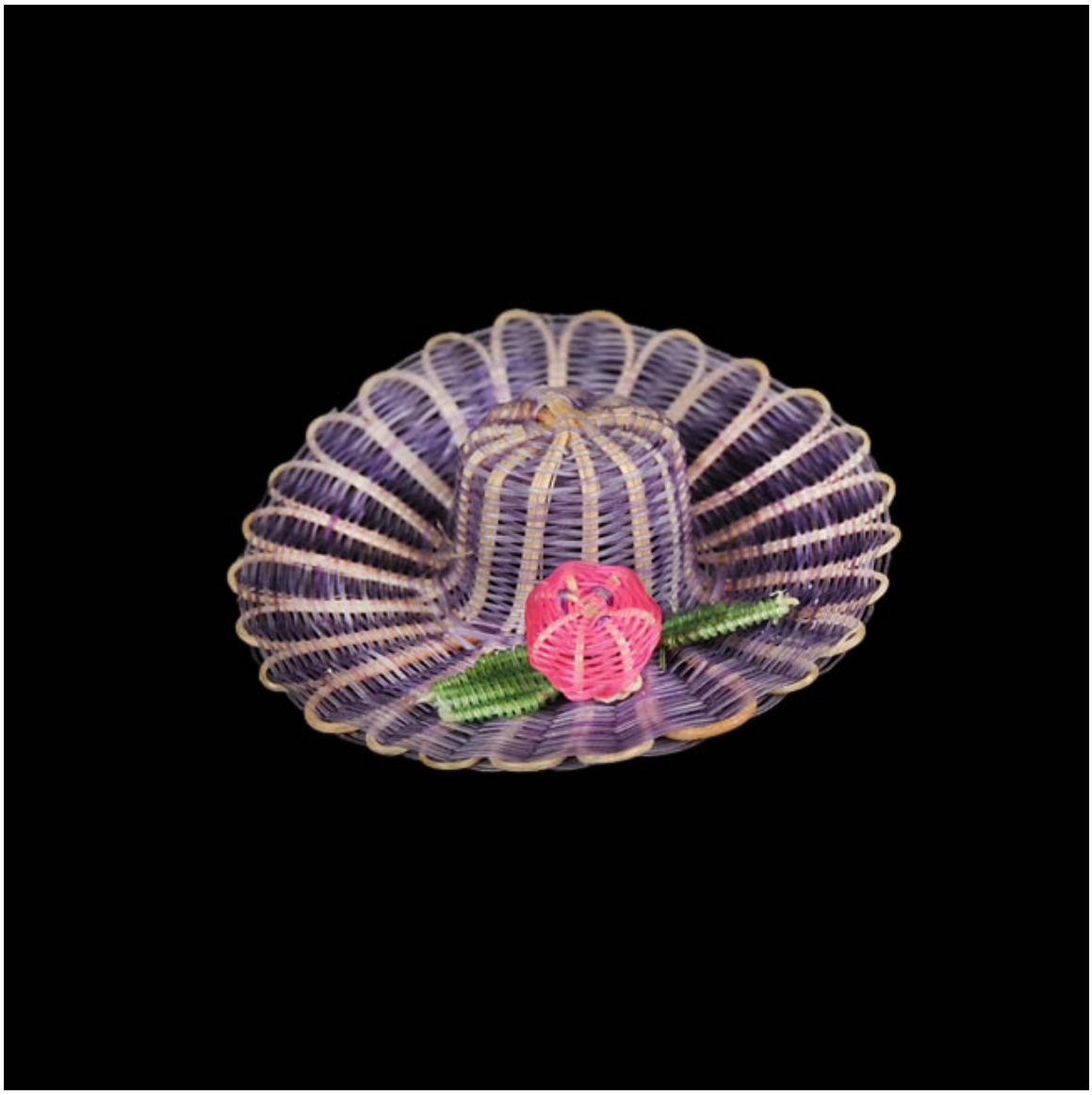

Prendedor

Obras de arte

CREADOR/A

Anónimo/desconocido

FECHA DE CREACIÓN

1999

DESCRIPCIÓN

Objeto de uso personal. En forma de sombrero de ala y copa mediana.De color morado. Esta decorado con una esfera rosada con hojas verdes. Elaborado en una estructura de ixtle sobre la cual pasa el tejido de crin previamente teñido. La esfera es una estructura distinta y van cosida a la figura principal.

FORMATO

Prendedor

TÉCNICA

Anilina-Teñido, Ixtle-Tejido, Crin-Tejido

DIMENSIONES

Alto 1.5 cm - Diámetro 3 cm

FUENTE DE INFORMACIÓN

SURDOC

INSTITUCIÓN

Museo de Arte y Artesanía de Linares

UBICACIÓN

Av. Valentín Letelier 572, Linares, Región del Maule, Chile