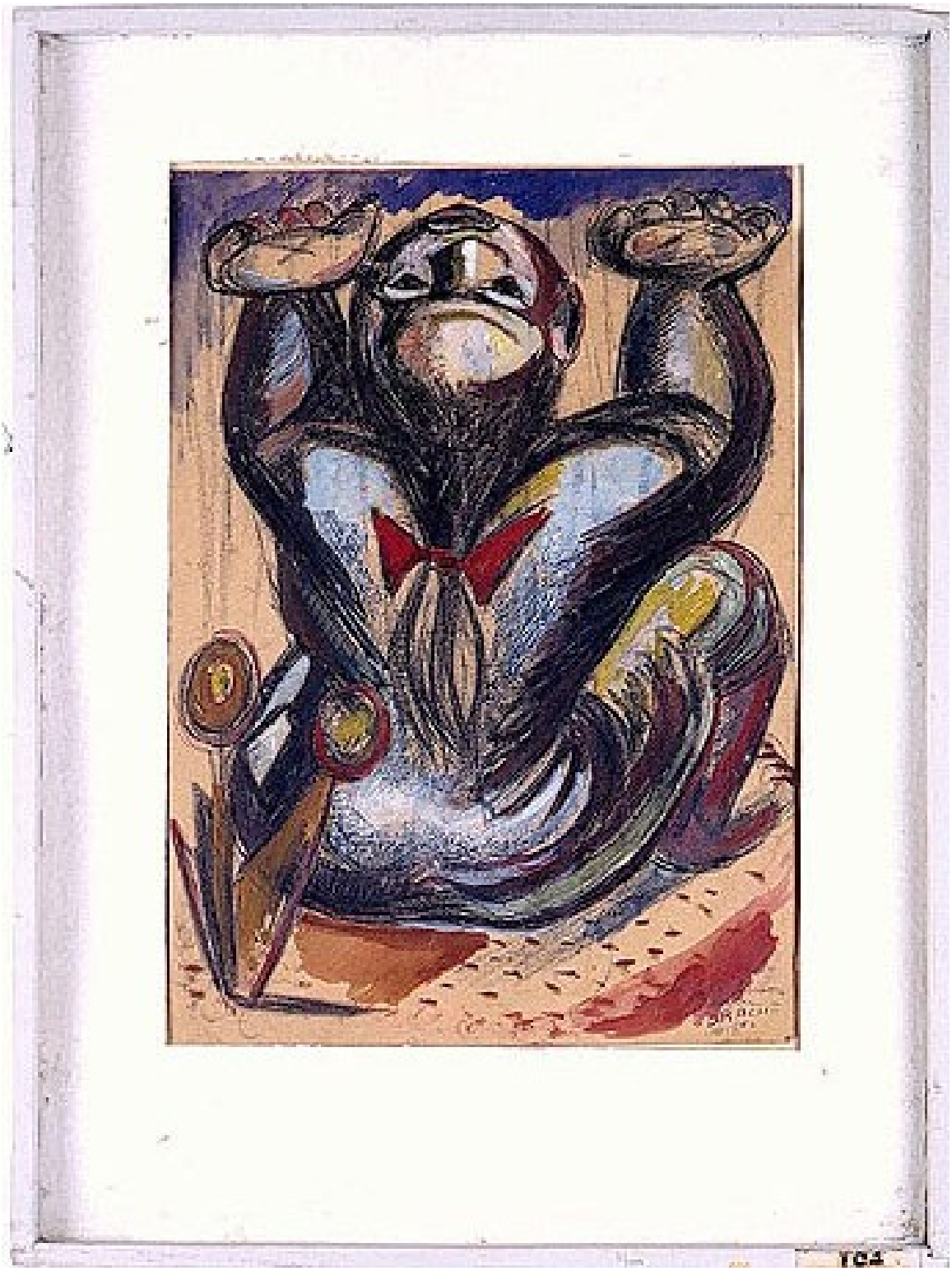

La Súplica

Obras de arte

CREADOR/A

Gabriel Bracho

DESCRIPCIÓN

Obra de formato rectangular. Composición en base a figura femenina, sentada en el suelo de espalda al espectador, con cabeza en escorzo, mirando hacia arriba y con los dos brazos levantados. Viste vestido azul y pelo negro sujeto con una cinta roja. Al lado izquierdo una planta con dos flores circulares en tonos marrón y ocre.

FORMATO

Pintura (obra visual)

TÉCNICA

Papel-, Carboncillo-, Témpera-

DIMENSIONES

Alto 38 cm - Ancho 27 cm

FUENTE DE INFORMACIÓN

SURDOC

INSTITUCIÓN

Museo de Arte y Artesanía de Linares

UBICACIÓN

Av. Valentín Letelier 572, Linares, Región del Maule, Chile