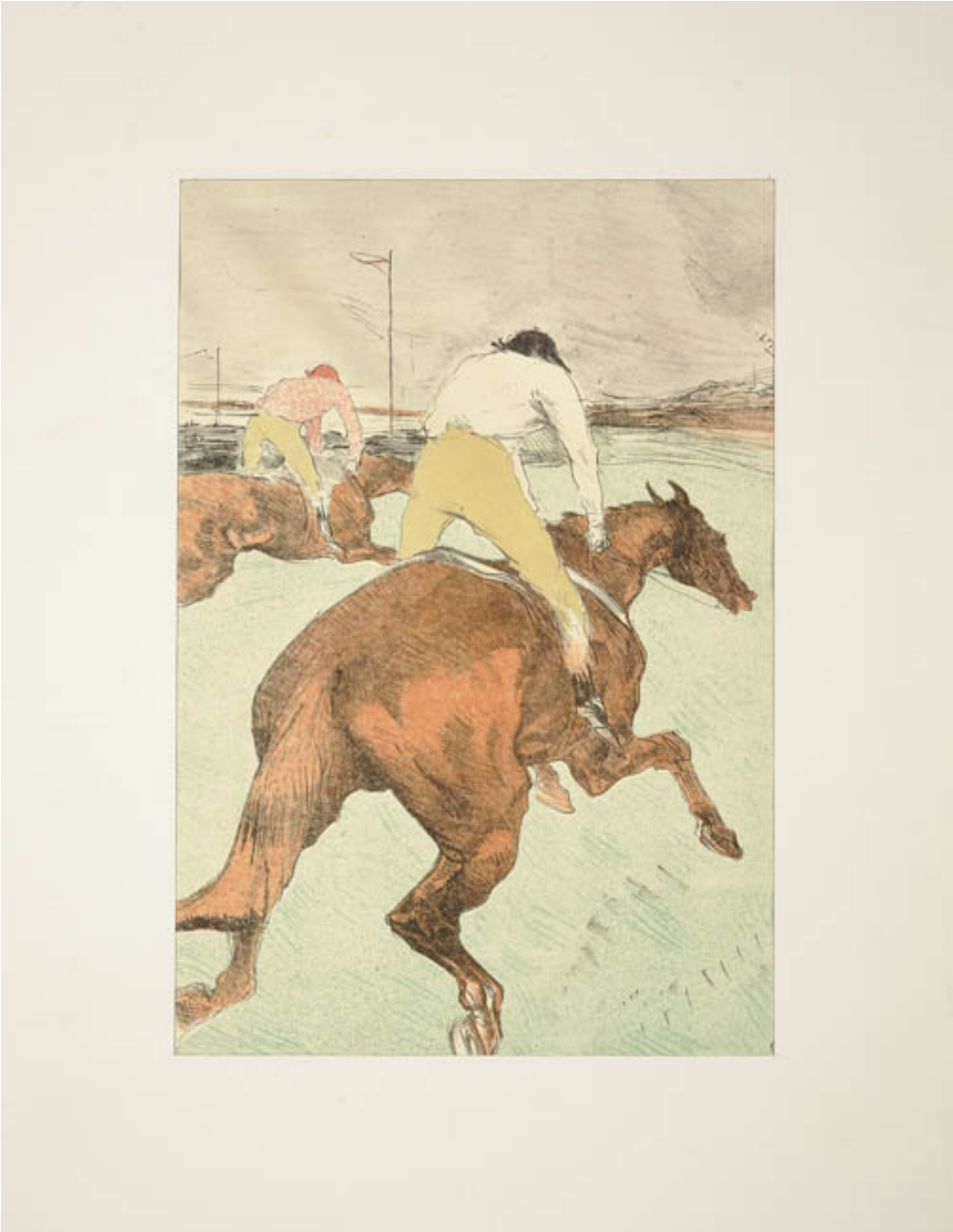

Le Jockey

Obras de arte

CREADOR/A

André Thiry, Hermanos Mourlot

DESCRIPCIÓN

Obra bidimensional en color de formato rectangular, composición en base a dos figuras masculinas de espaldas montadas cada uno sobre un caballo de color marrón rojizo. La ubicada en primer plano lleva pantalones color marrón claro con camisa blanca, la de la izquierda en segundo plano lleva pantalón color marrón claro y camisa con puntos rojos.

FORMATO

Grabado

TÉCNICA

Papel-Litografía, Tinta-Litografía

DIMENSIONES

Alto 41.4 cm - Ancho 36 cm

FUENTE DE INFORMACIÓN

SURDOC

INSTITUCIÓN

Museo de Arte y Artesanía de Linares

UBICACIÓN

Av. Valentín Letelier 572, Linares, Región del Maule, Chile