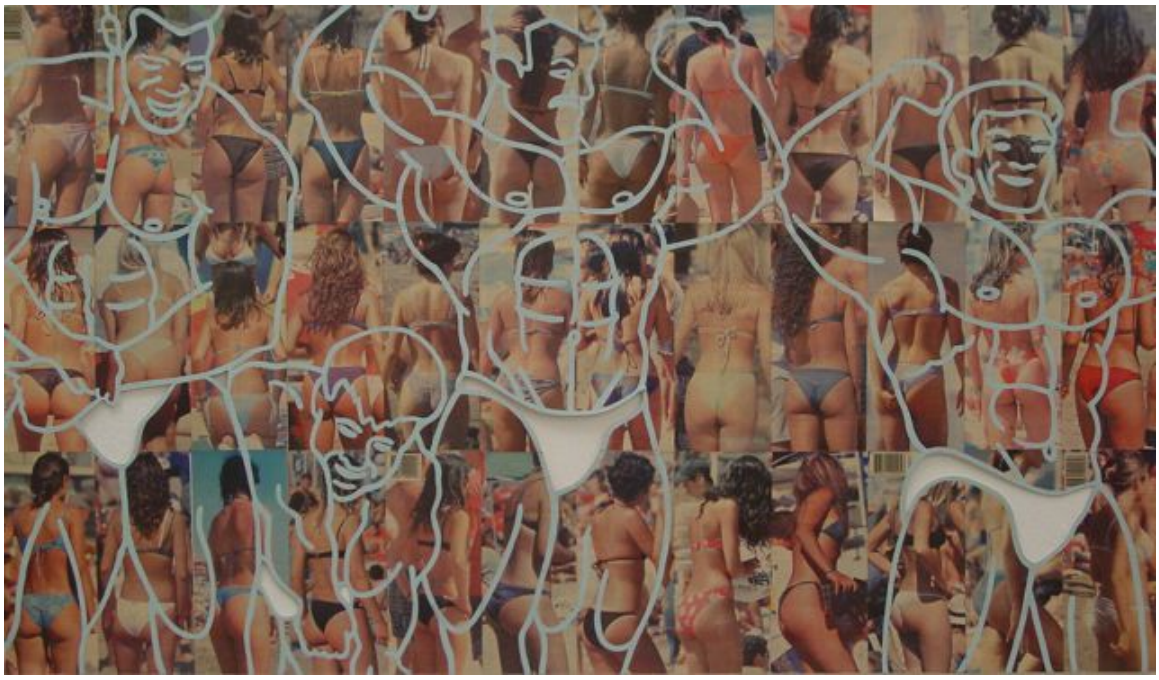

Demasiadas paranoias

Obras de arte

CREADOR/A

Diego Fernández

DESCRIPCIÓN

Obra bidimensional de formato rectangular. Treinta y seis imágenes de mujeres en bikini de espaldas. Sobre ellas cuatro dibujos en blanco de hombres musculosos.

FORMATO

Arte de medios mixtos

DIMENSIONES

Alto 58 cm - Ancho 100 cm

FUENTE DE INFORMACIÓN

SURDOC

INSTITUCIÓN

Ministerio de las Culturas, las Artes y el Patrimonio

UBICACIÓN

Sotomayor 233, 2361789 Valparaíso, Región de Valparaíso, Chile