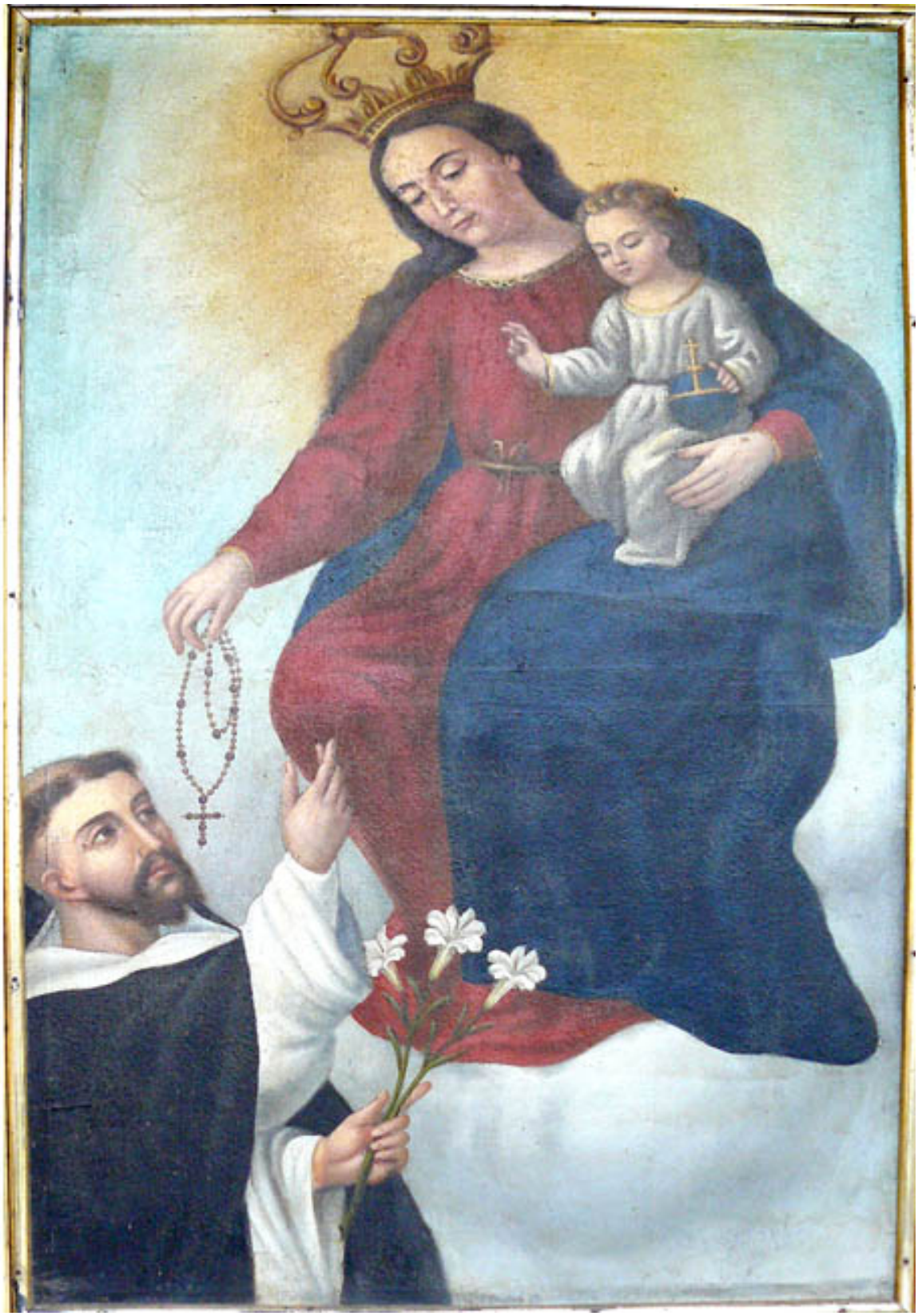

Virgen del Rosario y Santo Domingo

Obras de arte

CREADOR/A

Desconocido/a

DESCRIPCIÓN

Mujer sosteniendo un niño, tiene corona en la cabeza, viste túnica y manto azul. Entrega rosario a personaje masculino ubicado al extremo inferior izquierdo, viste habito blanco y negro; sostiene tres flores en su mano izquierda.

FORMATO

Pintura (obra visual)

TÉCNICA

Papel-Pintura al óleo, Madera-Ensamblado, Madera-Dorado, Madera-Ensamblado

FUENTE DE INFORMACIÓN

SURDOC

INSTITUCIÓN

Museo Histórico Dominico

UBICACIÓN

Recoleta 683, Santiago, Región Metropolitana, Chile