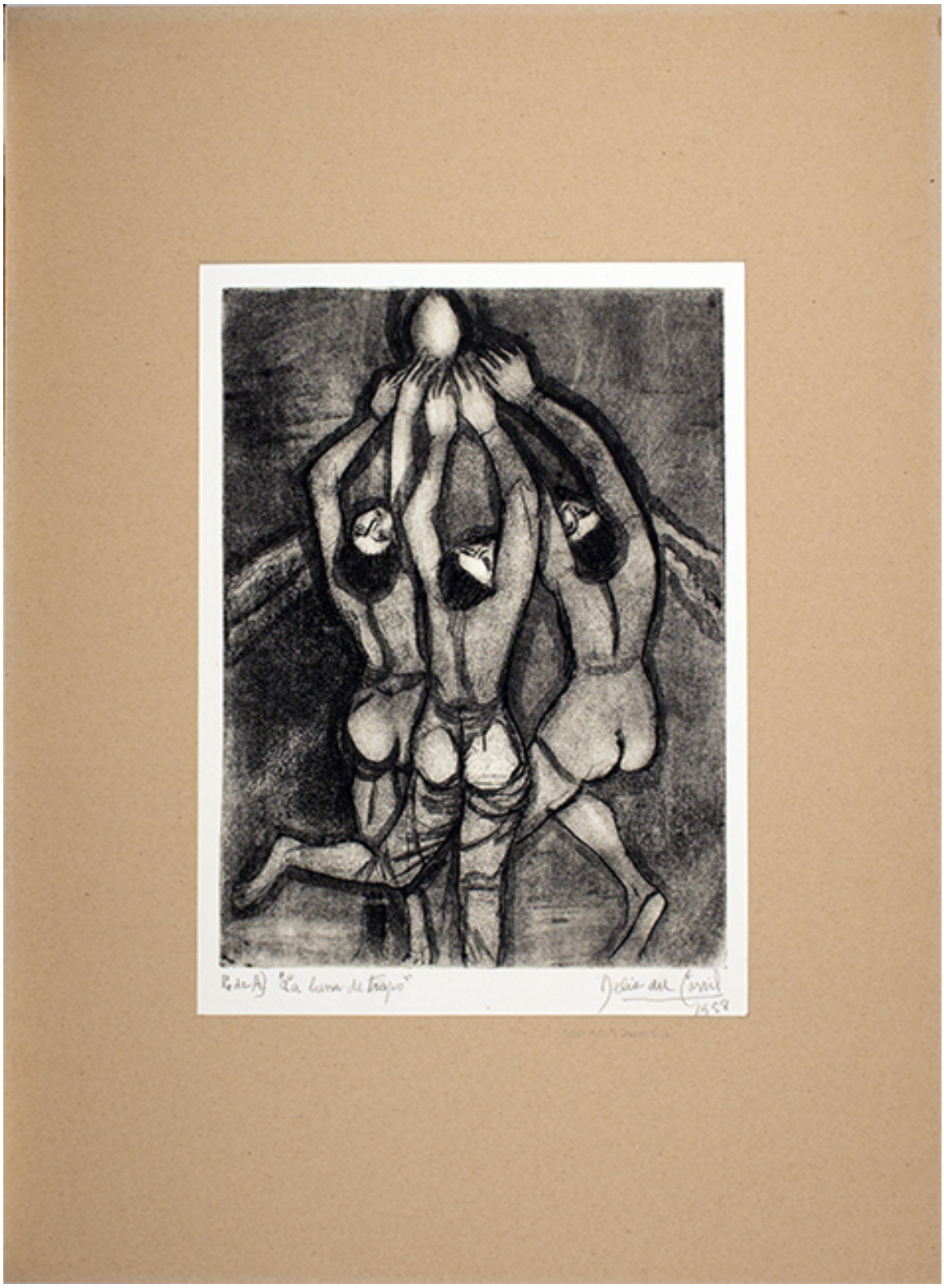

La luna de trapo

Obras de arte

CREADOR/A

Delia del Carril

DESCRIPCIÓN

Obra en formato rectangular, vertical. Composición en base a tres figuras humanas, de cuerpo entero, de espaldas, agrupadas en el centro de la obra. Las figuras se encuentran desnudas, de tonalidades gris claro, delineadas con gruesas líneas color negro. Sus cabezas se encuentran inclinadas hacia atrás, mostrando la corta cabellera color negro, que tienen las figuras. Los brazos están alzados, y con sus manos tocan una figura de forma ovalada. De esa figura se desprenden dos franjas hacia ambos extremos (derecho e izquierdo). El fondo es de color gris oscuro.

FORMATO

Grabado

TÉCNICA

-Aguafuerte, -Aguatinta

DIMENSIONES

Alto 39,9 cm - Ancho 29,8 cm

FUENTE DE INFORMACIÓN

SURDOC

INSTITUCIÓN

Pinacoteca Universidad de Concepción

UBICACIÓN

Av. Chacabuco 1343, Concepción, Región del Biobío, Chile