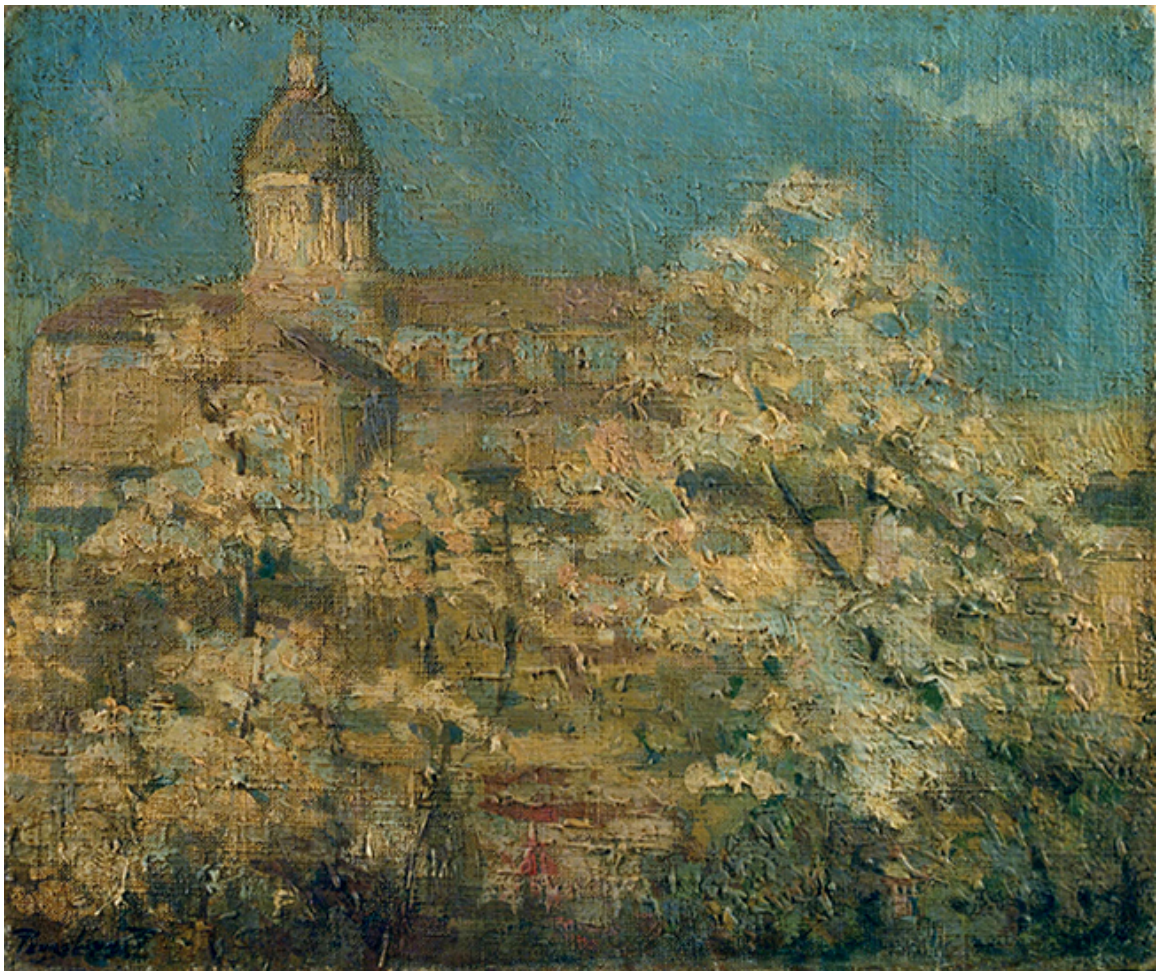

Primavera desde mi taller

Obras de arte

CREADOR/A

Pedro Luna

DESCRIPCIÓN

Obra de formato rectangular. Composición en base la paisaje urbano. En primer plano, ocupando la mitad inferior de la obra un grupo de árboles floridos de color amarillo claro, celeste y blanco. En segundo plano a la izquierda una Iglesia con una cúpula. La Iglesia es de color ocre, y tajado de color café claro. De fondo el cielo de color celeste.

FORMATO

Pintura (obra visual)

TÉCNICA

Pintura al óleo-Pintura al óleo, Tela-Pintura al óleo

DIMENSIONES

Ancho 60 cm - Alto 50 cm

FUENTE DE INFORMACIÓN

SURDOC

INSTITUCIÓN

Pinacoteca Universidad de Concepción

UBICACIÓN

Av. Chacabuco 1343, Concepción, Región del Biobío, Chile