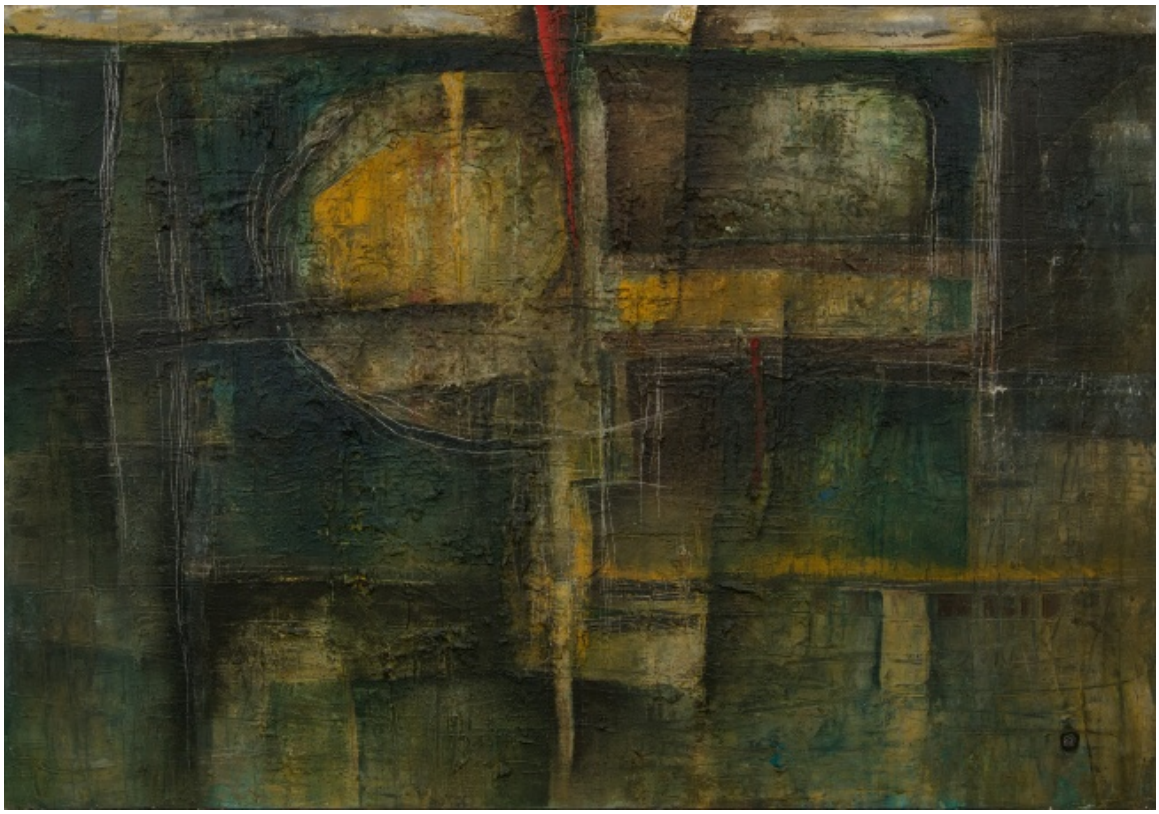

Estructura y reflejo

Obras de arte

CREADOR/A

Carlos Valle

DESCRIPCIÓN

Obra de formato rectangular con orientación horizontal. Composición abstracta en basea manchas de colores, en mayor parte de color verde, en diferentes tonalidades, con acentos de color amarillo en la parte superior al centro y una mancha vertical de color rojo, también en la parte superior al centro de la obra.

FORMATO

Pintura (obra visual)

TÉCNICA

Pintura al óleo-Pintura al óleo, Tela-Pintura al óleo

DIMENSIONES

Alto 29 cm - Ancho 36 cm

FUENTE DE INFORMACIÓN

SURDOC

INSTITUCIÓN

Pinacoteca Universidad de Concepción

UBICACIÓN

Av. Chacabuco 1343, Concepción, Región del Biobío, Chile